

KA LEI ALII.

1234

7839

H
783

L 14

L 94

KA LEI ALII.

(CROWN HIM LORD OF ALL.)

From *Royal Diadem*, p. 3.

1. Hoo-ka-ni i ke Lii maikai, E moe na a-ne-la; E moe na a-ne-la, E
a-ne-la, a-ne-la,

moe na a-ne-la; E lawe mai i ka lei a-ii, E lawe mai i ka lei a-ii; No Ie-su, no

Ie-su, No Ie-su, no Ie-su ke Alii mau.
No Ie-su ke Lii mau.

2 Na kanaka mai o a o,
Na aina hoi a pau,
E hocalii mau ia ia no,
E hapai i ke Alii mau.

3 Kaku no hoi e ola nei,
E oli me lakou,
E kau i lei alii maikai,
Ia Iesu ke Alii mau.

KALLEI VII.

EVANGELIUM SA KULA SA...

KÄUKAUTA...

...

OLELO HOAKAKA.

EIA ka Buke mele hou no na kula Sabati. Na ka Aha Kula Sabati o Hawaii nei i haawi mai ia'u ka hoomakaukau ana i keia Buke Himeni hou. A ua hoomakaukaia. Ua waeia kekahi mau himeni maikai a kaulana noloko mai o Hae Hoonani, Leo Hoomana, Robina Gula me ka Buke Himeni Hawaii. O ka nui nae, he mau mele hou no i unuhiia no loko mai o ROYAL DIADEM, o PURE GOLD, FRESH LAURELS, GOLDEN CHAIN, GOLDEN SHOWER, GOLDEN CENSER, CLARIONA, SONGS OF SALVATION, ORIOLA, GOSPEL SONGS, PRIZE, SUNSHINE, CHARM, SONGS OF GLADNESS, HAPPY VOICES, SIGNET RING, CROWN OF LIFE, SILVER SONG, PURE DIAMONDS, PEARL.

“Ka Lei Alii,” ka inoa o keia Buke hou. Nani no kona mau leo, kupono i ka mahaloia, a me ka himeni nui ia iloko o na Kula Sabati me na halawai haipule, e na kamalii, e na ui, a e na makua no hoi. E mililani aku ia Iehova, na mea a pau, no ka mea, ua mau loa kona lokomaikai.

Hawaii

WAIMEA, HAWAII.

L. LAIANA.

January, 1878.

KA LEI ALII.

1234

7839

H
783
L94

L14

KA LEI ALII.

(CROWN HIM LORD OF ALL.)

From *Royal Diadem*, p. 3.

1. Hoo-ka-ni i ke Lii maikai, E moe na a-ne-la; E moe na a-ne-la, E a-ne-la, a-ne-la.

moe na a-ne-la; E lawe mai i ka lei a-ii, E lawe mai i ka lei a-ii; No Ie-su, no

Ie-su, No Ie-su, no Ie-su ke Alii mau.
No Ie-su ke Lii mau.

- 2 Na kanaka mai o a o,
Na aina hoi a pau,
E hocalii mau ia ia no,
E hapai i ke Alii mau.
- 3 Kaku no hoi e ola nei,
E oli me lakou,
E kau i lei alii maikai,
Ia Iesu ke Alii mau.

LEO MAIKAI.

(THE SWEET VOICE.)

E. D., p. 4.

1. I ka wa ka - ma - lii, me he wa pu - a e, A paapu la ke ao i na o - li maikai,

A le - le - le a o - li a mau na po - kii, He ka-hea i pa mai la, Nee mai i maha'e,

CHORUS.

Le - o mai - kai! Le - o mai - kai! Le - o hai mai i ka mea e maha'i;
Le - o he - a maikai e, Le - o he - a maikai e,

2 I ka hui pu mai me na hon oonei,
Ma na aha haipule, a kula maikai,
E memele a pule a hoolohe ae,
Pa hou mai ia kahea, Nee mai i maha'e. *Cho.*

3 E hoolohe ia leo kahea maikai,
Ku a hele io Iesu ka mea e maha'i,
Iaia no ka ai lani ka wai e ola'i.
A ua mau kona hea, Nee mai i maha'e. *Cho.*

LEO MAIKAI

5

Le - o mai - kai! Le - o mai - kai! Ie - su a - lo - ha, kou le - o no nei.

Le - o he - a maikai e. Le - o he - a maikai e.

HELE IO IESU LA.

(SINNER, COME TO JESUS.)

R. D., p. 5.

FINE.

1. He - le io Ie - su la, E na ka - ma - lii, He - a o - lu ke - la
 D. C.—He - le io Ie - su la, He - le a - no no.

REFRAIN.

D. C.

He - le a - wi - wi. He - le pu lu io Ie - su la.

He - le mai, o he - le mai, He - le mai, o he - le mai,

2 Ua wehez ka puka,
 Komo ae oukou;
 O no kona lima
 E hookipa no.—*Ref.*

3 Ano no ka pono,
 Mai kakali ae,
 Ano no e komo
 Ma ka pa maikai.—*Ref.*

4 Eia no makou la
 Ke ku nei e ae
 E hookomo ia,
 Ma kou pa maikai.—*Ref.*

A HAAINA HOOPOMAIKAI.

(FEAST OF BLESSING.)

R. D., p. 6.

1. E na po-lo-li, he ai maanei, Na Ie-su no i haa-wi mai. Nee mai a ai,

ai o-no nei, Ai la-we wa-le, ao-le kuai. Ua ma-kau-kau na mea a pau,

Ma-kaukau nou, ma-kaukau no u. He a-haai-na hooma-o-na, E he-le mai oukou.

2 Ku ma na ala, ku a hai ae,
Kono Iesu e hele mai;
He ai maanei, ai e ola'i,
Ai lawe wale, ao-le kuai. *Ref.*

3 Leo aloha! Hoole anei
Ka ai maikai na Iesu mai?
Ai lani nei, ai e ola'i,
Ai lawe wale, ao-le kuai. *Ref.*

ALA'E, NA KOA.

(AWAKE, YE SOLDIERS.)

7

R. D., p. 7.

With energy.

1. A - la'e na ko - a o Ie - su, Paa na mea ka - ua a la - we pu; Ka - ni ka pu mai

CHORUS.

o a o, E - ku a na - ue ae ou - kou. A - la'e! a - la'e! e a - wi - wi; A -

la'e! a - la'e! hoo - u - ka e; E u - lu - pa i ko ka po, A la - na - ki - la no.

2 Na hewa no na enemy,
Satana nae ke alakai;
Puuluulu, naue ae,
A kaa aku i auhee. — *Cho.*

3 E kaa ka bana iluna'e,
E naue weliweli ae;
Unuhi i na pahi e,
Hou aku i ka enemy. — *Cho.*

4 Ke wela nei ke kaa e,
Huhu Satana a lele mai;
Kupaa, kiai, a pale mau,
A lanakila no oukou. — *Cho.*

HUI ANEI MA KA LANI.

(SHALL WE MEET IN HEAVEN.)

R. D., p. 10.

1. Hui a - nei kakou ma ke ao ma - o, Me ka poe maikai ma - lu - na'e? E - lo - aa a - nei ko ka

REFRAIN.

la - ni lei, I ke ku ma ia ka - ha - kai? Hu - i no, ma - o, Hu - i

Hu - i no ma - o, ma - o,

no ma - o, Ke a lo - ha nae i ke Lii mai - kai, Hu - i no - ma - o.

Hu - i no ma - o, ma - o

Hu - i no - ma - o, ma - o.

2 E kai ae anei na anela e
Ia kakou i ka home lai,
A e ku pu ae me ka poe maikai
Ma ka noho alii aiai?—*Ref.*

3 Hui no kakou ma ke ao mao,
Kahi maha a malu mau;
Hui pu mao a lokahi no,
Ole hoi e kaawale hou.—*Ref.*

HAINA POLOLEI.

9

(WE CAN TELL.) Infant Class.

R. D., p. 11.

1. Hi - ki no ia ma - kou nei Ke hai ae a po - lo - lei, Hoo - ma - nao a

CHORUS.

ma - la - ma'e I ka la ho - a - no nei. La mai - kai, me - le ae, Me - le o - li

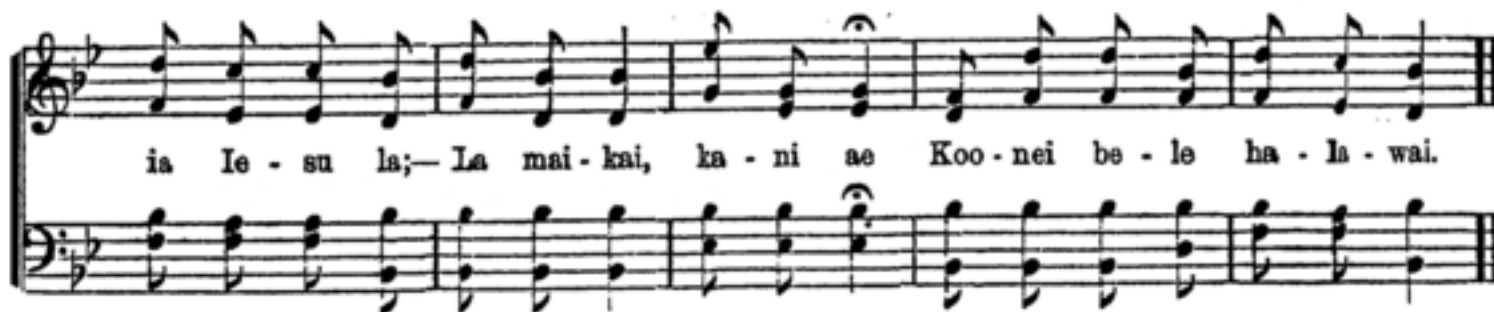

ia Ie - su la;— La mai - kai, ka - ni ae Koo - nei be - le ha - la - wai.

2 Hiki no ia makou nei
Ke hai ae a pololei,
Make Iesu, ala hou
Ma ka la hoano no.—*Cho.*

3 Ola makou na pokii,
Ke aloha i ke Lii,
I ka Haku, ia Iesu,
Aloha me ka hahai pu.—*Cho.*

4 Pono no ke mihi e
Ma ka la hoano nei,
Mihi, huli, pule ae,
Mele me ka hoomaikai.—*Cho.*

PUAI MAU LOA.

(OVERFLOWING EVER.)

R. D., p. 12.

1. Aia ho - i! he pu - na - wai, Ke pu - ai mau lo - a; Wai hu - a - li, hoo-mae-mae,

Ke pu - ai mau lo - a; Pu - ai o - li, ka - he mau, Wai ma - na - lo, o - no no.

REFRAIN.

Ke pu - ai la, ke pu - ai mau lo - a, Ke pu - ai la, ke pu - ai la nou.

2 Punawai aloha nei,
Ke puai mau loa,
Puai no na pokii e,
Ke puai mau loa.
Hewa, ino, haumia e,
Hocauau la i maemae.—*Ref.*

3 Punawai, wai lapaau,
Ke puai mau loa,
Punawai hohonu no,
Ke puai mau loa.
Laula wale, lawa no
No na lawehala e pau.—*Ref.*

4 Punawai, wai kamahao,
Ke puai mau loa,
Ko Iesu la koko no,
Ke puai mau loa.
Inu no, a hocauau
I loa ke ola mau.—*Ref.*

MELE OLL

(HAPPY SONGS.)

11

R. D., p. 16.

1. E hu-i pu a hoo-mai-kai Ia Ie-su ke Lii e o-la'i; Ha-liu mai ia a

REFRAIN.

o-li e Ke me-le ae na ka-ma-lili. Me-le e— me-le e— Me-le

Me-le e— me-le e—

i na me-le, me-le o-li--Me-le e— Me-le e— Me-le ia ia, me-le o-li ae.

Me-le e— me-le e—

2 Hoolea na pokii ia Iesu
Ma kela wa kahiko no,
Hosana i ke Lii maikai;
Hosana pu na pokii nei.—*Ref.*

3 No Iesu mai na oli nei,
Na pono me na pomaikai,
Ke Ola hoi ma kela so,
E mele iaia, mele mau.—*Ref.*

4 E huipu a mele ae
I ke Lii nani e ola'i;
Oli no kona pepeiao
I na hosana o kakou —*Ref.*

WAI HAUOLI.

(THE RIVER OF SONG.)

R. D., p. 34.

1. Pa - u ke a - ho, moe i - ki, E - mo o - le a - la hou, Ala a le - le ae ka

CHORUS.

u - hane, I ke ao lae-lae ma - o. Lu - a o - le Ka hau - o - li!
O - li, o - li e, O - li, o li o,

Ku pu no me ka poe po - mai - kai. Hu - i pu na wai hau - o - li, Me na

2 Hamau e! ke kani mai la
Ko ka lani mele e,
Me he o o na wai nui,
Mele mau ia mele nei. *Cho.*

3 Nui, kini a peu ole
I ka helu ia mai
Na puhi mele nani
Ma ko luna ao maikai. *Cho.*

WAI HAUOLI.

13

wai a-lo-ha pu, Hu-i a o-we o-li a mau.

4
Pono mau ke keiki hipa.
Ko lakou hooho mau,
Nani, nani, haleluia
Haleluia ia Iesu.
Cho—Iua ole ka hauoli ! &c.

O OE MAU ME AU.

(I NEED THEE EVERY HOUR.)

R. D., p. 35.

1. O oe ma-ni me au. Kuu Ie-su e, He le-o o-iu kou, Ho-o-lu mai.

REFRAIN.

O oe ma-ni me au la, O oe mau me au la, Hoomaikai ia'u a - no la, E kuu Ie-su.

2 O oe mau me au,
Hoopaa maikai,
I ole e lalau,
A suwans'e. *Ref.*

3 O oe mau me au,
Kau pokii e,
O oe kuu klai mau,
Ma o, maanei. *Ref.*

4 O oe mau me au,
Kokua mai,
I pau na mea onou
I ke auhee. *Ref.*

5 O oe mau me au,
Hoohanau hou,
I lilo au la nou,
Nou no a mau. *Ref.*

MARANATA.

(MARANATHA.)

E. D., p. 42.

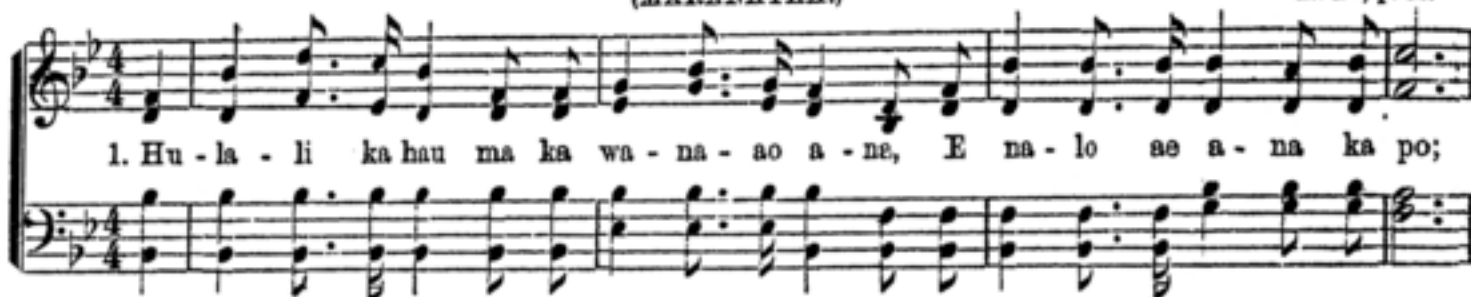

1. Hu - la - li ka hau ma ka wa - na - ao a - ne, E na - lo ae a - na ka po;

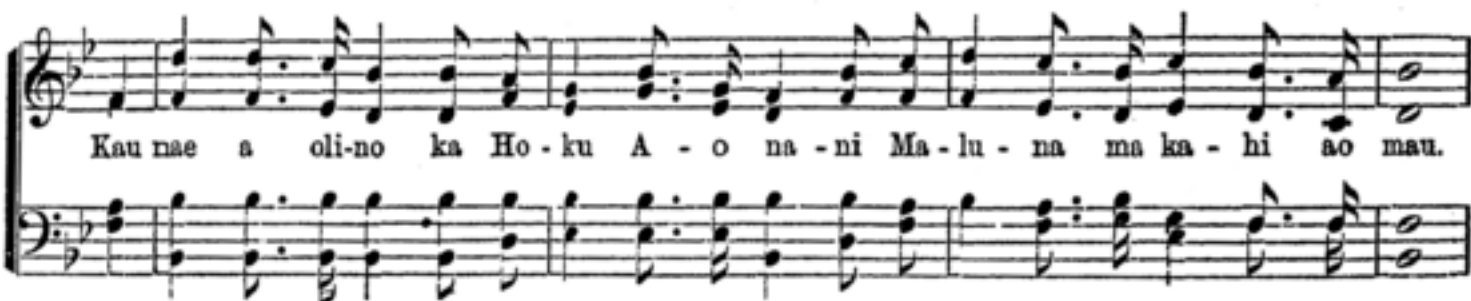

Kau nae a oli-no ka Ho - ku A - o na - ni Ma - lu - na ma ka - hi ao mau.

CHORUS.

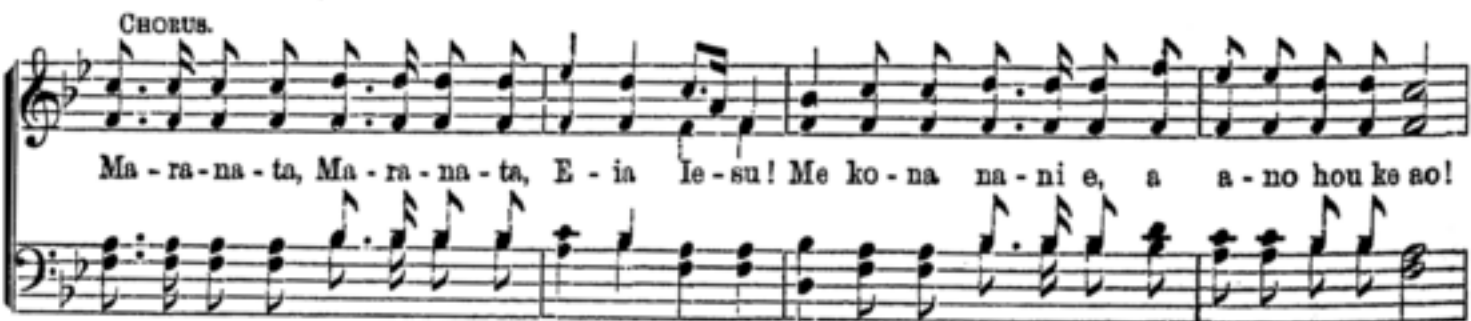

Ma - ra - na - ta, Ma - ra - na - ta, E - ia Ie - su! Me ko - na na - ni e, a a - no hou ke ao!

- 2 Ua moku na kaula o na mea mana,
Ua hee ae na koo o ka po,
Ua ko ka olelo hoopaa a Iehova,
Ke Alii nei no ia me kakou. *Cho.*
- 3 Ala'e e ala'e, e ka poe hiamoe,
E koli i na lamaku;

- Eia ae la ka Haku, ke Kane Mare la,
E naue a halawai pu. *Cho.*
- 4 Me e no ka nani o kona aupuni!
Oli no na wahi a pau.
Hookipa aloha, a hosana oli,
Ke alii pu Iesu me kakou. *Cho.*

MARANATA.

15

Wa o - li nu - i nei, E hu - i, me ke Lii, Hoo - ho, E - ia ma - i Ie - su.

OLI NA LILIA.

(SONG OF THE LILIES.)

Golden Censer, p. 114.

1. O - li na li - li - a, O - li nahe nae, O - le makou mi - lo, O - le lu - hi ae, A - lo - ha ka Makua,

Nana i ha - nai. Na pua lilia nei, Na pua li - lia naai ne - i, O o - li ae la - kou O o - li pu hoi ou - kou.

2 Oli pu na pua,
Pua makalii,
Mai na kula uli,
Mai na mala mai,
Maikai ka Makua

Nana i hanai;
Na pua makalii,
Na pua olepa makalii,
O oli lea lakou,
O oli pu hoi oukou.

3 Oli na hai pule,
Me ra pua nei,
Pau ke kanalua,
Pau ka u, uwe,
Oli i ka Makua,

Nana i hanai;
Na pua nohea nei,
Na pua nohea aulii nei,
O oli mau lakou,
O oli pu hoi oukou.

HOONANI KAUA.

(SOUNDING THE WATCH-CRY.)

R. D., p. 18.

1st time. 2d time.

1. { Hoo-ka - ni ka - ua, na - ue pu, Kau i na ba - na no Ie - su; }
 { Na ho - a ko - a, ku, ku, ku, [OMIT.....] } E na-ue o - li ae, a

CHORUS.

me - le pu. E ka - ni - ka - ni ka - ua, na - ue o - li no, Ka - ni - ka - ni ka - ua,

a e ka - ua pu, Ka - ni ka - ua mau la, ka - ua ikai - ka e, I lo - sa ka lei.

2 Paipai a nane, nane pu,
 Hoonani aku ia Iesu,
 Hauli ae ke ao a pau,
 Hosana ia Iesu, i ke Iai mau. *Cho.*

3 Mai kanalua, mai makau,
 Hoopili aku ia Iesu,
 Nona mai no na pomaikai,
 E-ku a hoomaikai a mau loa'e. *Cho.*

4 Paipai a nane, na pokii,
 Kau i na bana o ke Iai;
 Oukou na kua o Iesu,
 E kua nona mau, a alii pu. *Cho.*

KENA IESU

17

(THE MASTER SAYS, GO!)

R. D., p. 19.

1. Ha-na'e ma Ko'u ma-la, ua ke-na Ie-su, Ua oo no ka hu-a, e o-hi a-no,

Ua a-ui ka la la, ua ko-ko-ke po, A a-ke e ma-ha ka poe o-hi mau.

CHORUS.

A-lo-ha na ho-a e he-le a-no, Ha-na'e ma Ko'u mala, ua ke-na Ie-su.

2 Hoolohe, a hana ma keia wa hou,
 Mai pane, alia, maikai apopo;
 E haawii ia Iesu i keia wa no,
 Ka ikaika, ke ola, ka hana a pau.
 Cho.

3 E nee i ka mala, kahea Iesu,
 E hana, a nana e'uku mai no,
 Ke pau ae ka hana, a ohia'e
 Na-hua maluna, ma kahi maikai.
 Cho.

4 Ma o ma ka nani e mele kakou;
 Ua lilo ka hana, ka-wa no Iesu;
 Aloha mai Ola, a-ae'oli mai
 E komo me ia a maha pu ae. Cho.

MAHA A MAU.

(WEARY NO MORE.)

E. D., p. 20.

1. E ma-ha'e no na lu-hi, ma-nao o - li nei, I koo-nei pa - a - ha - na a ui-haa e.

Aia a pau se ka ha - na ka pa - io pu no, E ma-ha'e ma ke ao, e ma-ha'e la a mau.

REFRAIN.

Ma - ha a mau, ma - ha a mau, Ma - lu - na'e ma ke ao, a ma - ha'e la a mau.

ma ha a mau, a mau,

- 2 E pau se na hihia, manaolana nei;
 Ma keia ao ino, paapu na kue;
 Ma ka home maluna, e kaawale no
 O koo nei mau onou, a e maha a mau. *Ref.*
- 3 E pau se na kaumaha, na eha houhou,
 E kau mai na lei a olino mau no:--

- Ma o Iesu kakou la e pii ai i o,
 I ku home maluna, a maha a mau. *Ref.*
- 4 I na ala a puni na mea hoomakau,
 Na mea hoceha, na mea hoolululu,
 Iesu no ke kokua, a haawi mai no
 I ka maha maluna, ka maha a mau. *Ref.*

IESU WALE NO.

19

(NO ONE KNOWS BUT JESUS.)

R. D., p. 21.

1. Ao-he me-a i-ke, o Je-su wa-le no, I kuu a-no he-wa, kuu na-au 'a pau.

Ao-he mea i i-ke, o Ie-su wa-le no, I kuu mau e-ha, kuu mau iuu-luu;
 D.S. Ie-su no kai i-ke i kuu mau pa-io nei, Ie-su kuu pa-le, kuu a-la-kai.

Ao-he he me-a, he mea me Ie-su. Me-a a-lo-ha a-ko-ku-a pu.

1 Aohē mea ike, o Iesu wale no,
 I kuu hoomaha, i ka puile a'u;
 Aohē mea ike, o Iesu wale no,
 I kuu kaumaha, kuu haaloulu.
 Aohē he mea, he mea me Iesu,

Mea hoomaha, a hooli pu.
 Iesu no kai ike, i kuu mau haahaa,
 Iesu kuu hōa, kuu mea hoona.
 3 Aohē mea ike, o Iesu wale no,
 E kala'o kuu hewa, a hoomahaau hou.

Aohē mea ike, o Iesu wale no,
 I kuu waimaka, kuu mihi pu.
 Aohē he mea, he mea me Iesu,
 Kuu puuhōma, kuu hōma man.
 Iesu ike hoolohe ke puile aku au,
 Iesu kuu malu, kuu pono mau.

HE ALOHA KE AKUA.

(GOD IS LOVE.)

R. D., p. 22.

1. He le - o ma na a - he e, A pa mai o a o, Mai na la - au e lu - li nei,

A mai na puu o mao - He le - o pa - la - ne - he nei, A ha - i le - lea no

He a - lo - ha ke A - kua e, A - lo - ha o - ia mau, O - ia mau, o - ia mau;
D. S. He a - lo - ha ke A - kua e, A - lo - ha o - ia mau.

2 Moani ala no na lau,
A pii ae i ke ao.
Hamau! he leo ko lakou
Maituna o ka hau,
A mele pu na manu nei,

A hai lelea no,
He aloha ke Akua e, &c.
3 E hui pu na kamalii,
Na kanaka a pau,
Na ao, na aina, me na kai

A puni no ke ao,
E hui pu me ko lana'e,
A hai lelea pu,
He aloha ke Akua e, &c.

MA O MA O.

21

(BEYOND THE RIVER'S BRINK.)

R. D., p. 24.

1. A - o - he po ma o ma o, Ma ke - la ao mai - kai, O - le po - lo - le

CHORUS.

a luu-luu, A - o - le ma - ke - wai. O - le - lo Ie - su i ka poe mai - kai,

Ko - mo maa - nei, Ko - mo maa - nei, Ma - ha, Ma - ha, Ma - lu a mau me au.

2 Aohe so ke uhi mai
Ma kela so ma o,
Kau mau na lama nani e
Maluna o na puu.—*Cho.*

3 Aohe kea e kai ai
Ma kela so ma o,
He lei, lei o ke ola nae
Ka nani o lakou.—*Cho.*

4 Pomaikai e! Pomaikai mau
Ma kela so maikai;
Pau na luuluu, a oli pu
Me ona poe maemae.—*Cho.*

IESU KUU WAIWAI.

(JESUS, MY SAVIOUR, ALL IN ALL.)

R. D., p. 27

1. Ie - su kuu wai - wai no a pau, No-na mai no ka na - ni mau; No - na ke a-lo-ha

SEMI-CHORUS.

i - ke ao, No-na na po - no ka - ma-hao. Ku-lou no au i - mu - a ou, Ie - su kuu wai-wai

FULL CHORUS.

no a pau. Ie - su ke Li - i Ha - ku mau, Ie - su kuu wai - wai no a pau.

2 Iesu kuu waiwai no a pau,
Nau e hoopau na hewa o'u,
A hooauhee i kuu makau,
Mena kaumaha o'u a pau. *Cho.*

3 Iesu kuu waiwai no a pau,
A ma ona la ola au,
Ola a oli kuu manao,
Ola a lanakila mau. *Cho.*

4 Iesu kuu waiwai no a pau,
Oe kuu kahu oia mau,
Kahu maikai o na pokii,
Nou no makou a mau loa'e. *Cho.*

MELE NA KAMAIKI.

23

(LET THE CHILDREN PRAISE HIM.)

R. D. p. 31.

1. Me - le ia Ie - su la, Ka Mo - i na - ni e, Me - le na kama - ki, Hoo - ka - ni o - li ae.

f *S* O - li no Ie - su la Ke me - le ae la - kou: Ua i mai, me la - kou nei Ka home mau.
D. S. O - li no Ie - su la Ke me - le ae la - kou - Ua i mai, me la - kou nei Ka home mau. FINE.

CHORUS. Hoo mai - kai la - kou hoo - mai - kai. D.S.

Me - le ae, Me - le ae, Hoo - mai - kai, hoo - mai - kai - Me - le ae, me - le ae ia Ie - su.

2 Oiai Iesu la
I noho mai msanei
Hii ia i na keiki,
Aloha, hoomaikai,

Kena olu ae la
E hele mai lakou,
A i mai me lakou nei
Lakou ma o. Cho.

3 Hele io Iesu la
E ao maikai oukou
I na mele nani
O kela poe mao

Iesu e ke Kahu,
Eia na pokii nei,
E hii ae, a hoomaikai,
I malu e. Cho.

MELE NO IESU.

(PRAISE TO JESUS.—Carol.)

R. D., p. 32.

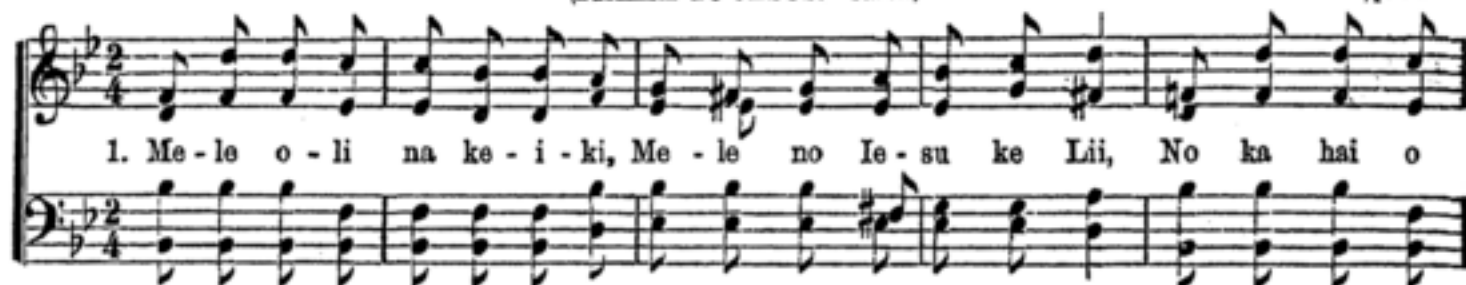

1. Me - le o - li na ke - i - ki, Me - le no Ie - su ke Lii, No ka hai o

na a - ne - la, Ko - na ha - nau ia ma - i, O - lo ia ma na ma - u - na,

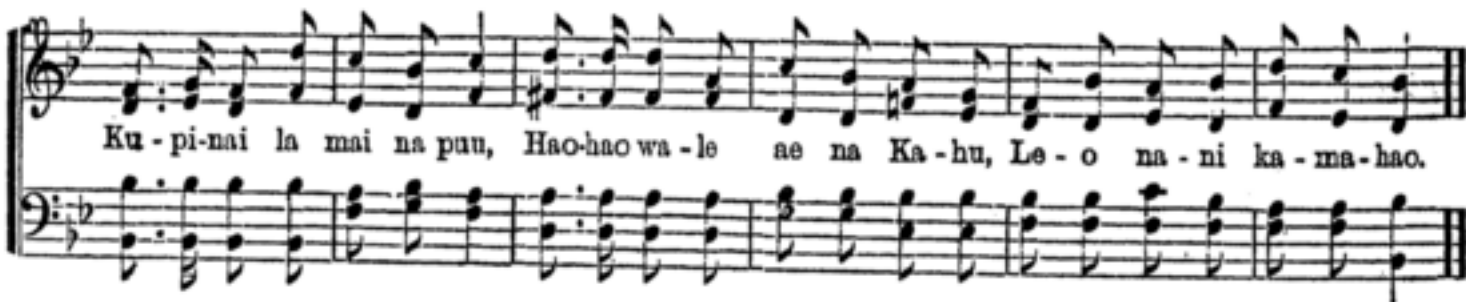

Ku - pi - nai la mai na pau, Hao - hao wa - le ae na Ka - hu, Le - o na - ni ka - ma - hao.

2 Pau ka noho ilihune,
Pau ka moe haahaa e;
Hala ia, hai hauoli,
Iesu Kristo no ke Lii,

Hai i lohe na kahiko,
Me na hoa kamalii,
Iesu no ka Hoku nani,
Oia hoi ke Lii maikai.

3 Aia hoi, ke poha mai la,
Nana, e na pokii nei,
Ko ka lani lama nui,
Ka Iesu Olelo e,

Mele oli a hosana,
Mele i ke Lii maikai—
Kau maluna kona bana,
Ke aloha e ola'i.

AUHEA KE ALA.

(ASK FOR THE OLD PATH.)

25

R. D., p. 36.

1. Au - hez ke a - la? ni - nau ia Ie - su, A na - na e ku - hi mai. Loa - a ke i - mi,

CHORUS.

i - mi po - no nae, Na - na e a - la - kai. Na - ue ma - lu a - ku mai nei ae,

I ka ho - me so ma - lu - na'e, Pi - li ia Ie - su, na - ue o - li ae, Na - na e a - la - kai.

2 Kikoo imua, naue pololei,
Hoopiipii i ka puu;
Mai kanalua, me'i kuemi e,
Hahai ia Iesu. *Cho.*

3 Nee ma ke ala, ala ololi,
Ke ala ola nei;
E' hooikaika koo nei matu pokii,
No ke ola e. *Cho.*

4 Nana iluna, ke lelele ae
Na aka pouli nei—
Aia ka lana; ane poha mai,
A e ao loa'e. *Cho.*

KE KOKO O IESU.

(THE BLOOD OF JESUS.)

R. D. p. 38.

1. Ko Ie - su ko - ko! me - le ae, Na po - kii mai - kai e, Ke ko - ko ma - na
2. Ko Ie - su ko - ko! hoo - ma - nao, E - lu - a a - no, e. Ma - lai - la no ke

A - kua nei, Ke ko - ko o - la - 'i, Ko Ie - su ko - ko! ka - mahao, A lu - a o - le
o - la mau, Ma - lai - la ka hoo - pai. Ko Ie - su ko - ko! ma - na e! He mea hoo - ma - e -

no! Na ke - ia ko - ko e hoo - pau Na he - wa o ka - kou.
mae, Ke mi - hi me ka hi - li - nai, A pi - li i - o ae.

3

Ko Iesu koko! auwe e!
Ke pale ae kakou,
A ohe mea e ola'i,
E make mau loa no.
Ko Iesu koko! mele ae,
Ke koko Akua nei;
E lawe a hoopili mai,
I make ole ae.

PULE A MAU.

27

(KEEP ON PRAYING, BROTHERS.)

E. D., p. 39.

1. A - ia he - le me - ha - me - ha, A pou - li ma - i ke ao, Kau na a - ka, na o -

u - li, A - la ka ma - kau, Pu - le, pu - le, e na ho - a, Pu - le i na wa a

CHO.—Pu - le, pu - le, mau ka pu - le, Ke kau mai na ao ma -

pau, Ma - lu - hi - a no ia Kris - to, E pu - le no a mau.

kau, Na Ie - su la e hoo - ma - lu A hi - ki i ke ao.

2 Aia poha mai ka lama,
A hee ae na aka po,
A kau mai la na lei pama,
Pau ae ka makau,

Pule, pule nae, na hoa,
Pule i na wa a pau,
Na Iesu e hoo hauoli,
E pule no a mau. *Cho.*

3 Aia ku a nauwe aku
Ma ke ao e nauwe nei,
Me ka luhi, me ka maha,
Oli a uwe,

Pule no, a mau ka pule
I ka nauwe pu ana'e,
Ane pau koonei kaumaha,
A oli mau loa'e. *Cho.*

HOME AULII.

(BEAUTIFUL HOME OF THE BLEST.)

R. D., p. 40.

CHO. 1. Ho-me au-ii ma ke ao! Ho-me au-ii! ho-me au-ii! Ho-me e ma-ha'ia

FINE.

mau, Ho-me au-ii ma o. Ho-me paa mau no ka poe mai-kai, I u-hi-ia'e i ka la

CHO. D. C. 1st verse.

le ai-ai, A ku po-ai pu a me-le ae, Me-le a mau loa no.

- | | | | |
|--|---|---|--|
| <p>2 Home ku mau ma na wai, Home aulii, home aulii! Ma na wai lai e ola'i, Home aulii mao!</p> | <p>Kaawale ae la na meae huhu, Maha a mulu ka poe luultuu, Pau loa ae la na kanikanu, Oli a mau loa no. <i>Cho.</i></p> | <p>3 Home ku mau ma na puu, Home aulii, home aulii! Ma na puu lani ma o, Home aulii ma o—</p> | <p>Kini na oli, na pomaikai, Hui me Iesu ka poe maemae, Mele, hoomana, a hoolea'e Hoolea a mau loa no. <i>Cho.</i></p> |
|--|---|---|--|

HE MAKA IKE KOU.

29

(THE ALL-SEEING EYE.)

R. D., p. 41.

1. E kuu A - ku - a ma - na e, He ma - ka i - ke kou, Ua i - ke ia'u ma

o, maa-nei, Ma ke ao a ma ka po. A - o - le wa - hi e pee ia A

na - lo kuu ma - nao; Ka'u ha - na hoi, ua i - ke a'e, Me kuu mau mea a pau.

2 A lawe i eheu no'u,
A lele a pii ae
I luna lilo i ke ao,
A luu ae i ke kai,

Ilaila no kou maka e,
A me kou lima pu,
A ike, apo, hoopaa mai,
A malu pono au.

3 Kou kanawai kou Alakai
Ma kuu mau la a pau,
A po ka hokuloo oonei,
A puka ma ke ao.

Maloko ou kuu hilinai,
Non mai kuu pomaikai;
O oe kuu wahi e pee ai
A maha msu loa'e.

MAO AE.

(OVER YONDER.)

R. D., p. 51.

1. He mau le - o me - le e! Ku - pi - nai ma - o, mna - nei, Ma ka ai - na alo - ha

REFRAIN.

no, Ma ka ai - na me - le mau. Ma - o ae la - ma - o ae la, Pa na

le - o o - li no, Ha - le - lu - ia! Ha - le - lu - ia! Ha - le - lu - ia ia Ie - su.

2 Hui ma ia mele nei
Na pashana ikaika e
I ka paio no ka lei,
Lei olino nani e.—*Ref.*

3 Ku lakou a posi no
I ka noho o Iesu,
Mele lanakila e
I ka Haku i ke Lii.—*Ref.*

4 Hooikaika na pokii,
Na haumana kula nei,
I loa ka makaukau
No ke ku a mele pu.—*Ref.*

LAAU O KE OLA.

(THE TREE OF LIFE.)

31

R. D., p. 52.

1. Lo-he, na ka-mai-ki, i ka le-o o Ie-su, He le-o o-lu ko-na, Ke

he-a mai a-no, E haa-le-le i ka he-wa, Pii ae i ke ao, I ka

REFRAIN.

ma-la e pu-a-'na, Pu-a-'na, pu-a-'na, I ka ma-la e pu-a-'na A mau loa no.

2 Ku a mau no Iesu
Ku e uwao no oukou;
O mai la kona lima,
A makemake no
E hoola a kai aku
I ke ao ma o. *Cho.*

3 Wiki, na kamaiki,
I pakele i ka po;
Mai ku a kanalua,
E holo ano no.
Holo, holo, ea, a hiki
I ke ao ma o. *Cho.*

SABATI OLI.

(HAPPY, HAPPY SUNDAY.)

R. D., p. 48.

1. La Sa - ba - ti o - li! Ka la e ma - lu ai, Ka la hoo - ma - na nu, - i I

ke Lii ma - lu - na'e. Kaa - wa - le na kau - ma - ha Ma ke - ia ia mai - kai; E

CHORUS.

ko - mo mai ka o - li, E pau ae ka u - we. La Sa - ba - ti o - li

2 La Sabati oli!
E pau ka hana e,
Ka hana no ke kino,
Na lealea nei.

Hooluhi na la noa
La hoomana nae nei,
La kula a memele,
Hoonani hoomaikai.—*Cho.*

3 La Sabati oli!
La halawai no nei.
A kani mai ka bele
E wiki na pokii

E naue oli aku
I kahi halawai,
E koma a hoolohe,
A noho a maikai.—*Cho.*

SABATI OLI.

33

La hoo - ma - na nei, La mai - kai, hoo - ma - na Mai ke A - ku - a mai.

EU NA WAWAE IKI.

(WE ARE LITTLE TRAVELLERS.)

R. D. p. 71.

1. Eu na wawae i - ki, Nauwe, nauwe, Eu na wawae i - ki, Nau - we mau. Nauwe me ka

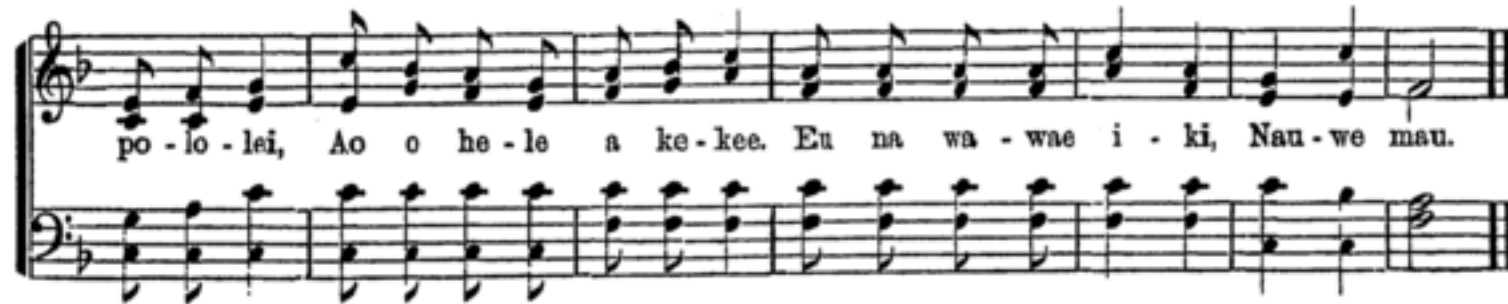

po - lo - lei, Ao o he - le a ke - kee. Eu na wa - wae i - ki, Nau - we mau.

2 Eu na koa iki, Paio, paio,
Eu na koa iki, Paio mau.
Ku, hoouka, pale no
Ko ke so me ko ka po:
Eu na koa iki, Paio mau.

3 Eu na leo iki, Mele, mele,
Eu na leo iki, Mele mau;
Mele ma na kula nei,
Mele ma na halawai;
Eu na leo iki, Mele mau.

4 Eu na hoa iki, Imi, imi,
Eu na hoa iki, Imi mau
I ka lei mae ole no,
I ke aupuni so mao.
Eu na hoa iki, Imi mau:

NO IESU AU A MAU.

(MY ALL FOR JESUS.)

R. D., p. 53.

1. No Ie - su la, no Ie - su la, No - na ko'u mau meza a pau, Na o - le - lo,

CHORUS.

me na ha - na, No - na hoi ko'u mau ma - nao. No Ie - su la kuu mau meza a pau,

No Ie - su la, o - ia wale ko'u, Ie - su na - ni, nou no au, No'u ho - i oe, no'u a mau.

2 No Iesu la kuu mau lima,
Nona wau la e hana'i,
Nona kuu mau wawae iki,
Nona no kuu holo nei. *Cho.*

3 No Iesu la kuu mau maka,
Nona no kuu ike nei;
Nona kuu mau lehelehe,
Nona mau kuu hoomaikai. *Cho.*

4 Kupanaha! nani wale!
Iesu ke Lii o na'lii,
Kapa ia'u he punahele,
Hoopaa a hoomalu mai. *Cho.*

ALOHA NA HOA.

(BE KIND TO EACH OTHER.)

35

R. D., p. 88.

1, A - lo - ha na ho - a, a - lo - ha a mau, Ke ao nei ka la me na la - ma a pau. Kau-

o - ha Ie - su, e a - lo - ha ou - kou, A - lo - ha na ho - a, a - lo - ha mau no.

CHORUS.

A - lo - ha na ho - a, a - lo - ha na ho - a, A - lo - ha na ho - a, a - lo - ha mau no.

2 Mai wiki na hōa e ahewa ae,
A i hewa kekahi, e ao akahai,
A mihi mai oia, e kala kakou—
Aloha na hōa, aloha mau no. *Cho.*

3 Aloha no Iesu, a iho mai no,
A noho a make i ola ke ao—
Me e kona aloha, a me ia kakou,
Aloha na hōa, aloha mau no. *Cho.*

4 Aloha na hōa, a lokahi ae,
E kula, paani, a hana maikai,
E pane aloha, e pau ka huhu,
Aloha na hōa, aloha mau no. *Cho.*

PAA KA PAPU.

(HOLD THE FORT.)

Sunshine, p. 79.

1. Eu na ho - a, e na - na 'ku, We - lo mai ka hae, E - ia ae na

CHORUS.

ko - a hou la, Mau ke a - ho e. "Paa ka Pa - pu, ei - a au - la;"

Pai - pai mai Ie - su; Pa - ne, "Ae, ke ko - kua oe, Pa - a ia ia ma - kou,"

2 Aia hoi, ke neenee mai la
Ko ka po no ao,
Hina lau, a lau na hoa,
Ane maule no. *Cho.*

3 Welo mai ka bana nani,
Kani mai ka pu;
Me Iesu ka Alihikana,
Naue ae kakou. *Cho.*

4 Wela e ka hoouka ana;
Eia nae ke Koo,
Iesu me na koa ona,
Lauakila no. *Cho.*

KOMO ANEI MAKOU?

(MAY WE COME IN?)

37

R. D., p. 119.

NINAU.

1, Ae ia a - nei i na po - kii nei E ko - mo i ke - la pa mai - kai? Au wa - na ma - kou a

PANE.

hu - ne e, Ae ia a - nei e hoo - ko - mo - ia 'e? Nee mai, nee mai, na po - kii, nee mai, Hau -

mia i na he - wa a - nei? Na Ie - su no nae e hoo - maemaema Nee mai na po - kii, nee mai, nee mai.

Ninau. —

2.

Hewa makou, koku ole no
E komo a hui me Iesu,
Mawaho nei nae ua lohe ae
I kona leo a wiki mai. Pane.

3.

Hune, pololi, a anu e,
Auwana loa'e io ia nei,
Nahae ka lole, a welu e,
Ke ae nei makou e homo ae.

Pane. Nee mai, nee mai, e na pokii e,
E hui pu me makou nei,
Ua pau no ka hewa ia Iesu
E komo mai no a mele pu.

IESU E HOOLOHE.

(JESUS, HEAR ME.)

R. D., p. 114.

1. Kuu Ie-su la, e hoo-lo-he, A ko-ku-a mai, Ma-ke au ke o-le o-e, Mai ki-pa-ku ae,

Mai haa-le-le, kuu Ho-o-la, O po-i-no au. La-una mai a hoo-pa-ke-le, I ka ma-ke mau.

REFRAIN.

Kuu Ie-su, e hoo lo-he, I ka'u pu-le ne-i, Hoo-lo-he, kuu Hoo-la, A ho-o-la mai.

2 Kuu Iesu la, e hoolohe,
Palupala au.
Oe no kuu koo ikaika,
Oe kuu ola mau.

Mana ole no na hoo,
Ke make la au;
Oe no ka mea mana,
Oe wale no. Ref.

3 Kuu Iesu la, e kokua
I kau pokii nei;
Liilii au a hina wale,
Nau e hapai ae.

Kala mai i kuu mau hewa,
Kala a hoomaikai.
E hoolohe, e aloha,
A hoola mai. Ref.

KOKOKE NO E KOMO.

39

(COMING NEARER.)

R. D., p. 113.

1. Ke hoo - ko - ko - ke mai la Ka Ai - na lai ma - o, Ho - ea ke ka - ha - kai la Ma -
D. S. Ko - ko - ke ho - e ko - mo la

FIN.

wae - na o na ao; I - kea ka la - ma na - ni, Po - ha na me - le lai, Le -
Ai - na lai ma - o.

REFRAIN. D. S.

le - le na u - ha - ne, I ixi e ko - mo ae. Ko - ko - ke no e ko - mo, ko - mo, ko - mo.

2 Pa ahe na makani,
Moani ala mai
Mai kela aina nani,
A make ole ae,

Ka Aina maha loa,
Ka Aina oli mau,
A hui pu na hoa,
A ike ia Iesu.—Ref.

3 Ke hoo - koke mai la
Ia home lai ma o,
Hoea ke kahakai la,
A ane pae kakou,

A noho a mau loa,
Me Iesu nana e kai
Ia kakou, e na hoa,
I kela aina lai.—Ref.

KAUA NO A MAU.

(BATTLE TO THE END.)

R. D., p. 112.

1. { Hoo-ma-kau-kau e ka-ua a na-ue pu, E ko-a a ku-pea mau; }
E nauwe a hoo-u-ka no Ie-su, [OMIT.....] } A ma o na la

CHORUS.

la - na - ki - la'i ou-kou. E ka-ua no a mau, E ka-ua no a mau. A lo - sa mai ka

lei; A hu - i - pu ma o, A o - li pu a mau Me ko ka la - ni poe mai-kai.

2 Ua ala ko ke ao, me ko ka po,
Na kuko, na lea nei;
Ke kua nei i make mau kakou;
Kue a ulupa, a e hooauhee. *Cho.*

3 Mai kuihe, mai wiwo na naau;
Mai ae i na enemy;
E hilinai a mau la ia Iesu,
E paio no ka pama. a lei maikai. *Cho.*

OWAU KO IESU HOA LIILII.

41

(I AM JESUS' LITTLE FRIEND.)

R. D., p. 90.

1. Owau ko Ie - su hoa lii - lii, No - na no kuu hi - me - ni. I - na au e pu - le po - no,

Ha - liu o - ia a hoo - lo - no, I - na ha - na mai - kai au, O - lu ia a

REFRAIN.

ko - kua mau. Owau ko Ie - su hoa lii - lii, No - na no kuu hi - me - ni.

2 Liilii, palupalu au,
Nana nae i kiai mau—
Kai i kahi uliuli,
Hanai pono ke pololi,
Ao mai ia'u la ke lalau,
Lohe no ke mele au. —Ref.

3 Me au ia apo ka la,
Holo au ma kona pa
Ma ka moe, ma ke ala,
Ma ke kula, ma ka mala,
Iesu no kuu hilinai,
Oia mau kuu Alakai. —Ref.

4 Owau ko Iesu hoa liilii,
Launa olu, do re mi,
Hahai au a mele oli,
Pili mau i kona poli,
Nana e hoomalau mai,
Nana e hoopomaikai. —Ref.

ALA'E I KA PU KANI KAUA.

(AWAKE! FOR THE TRUMPET IS SOUNDING.)

R. D., p. 89.

March time.

1. A - la'e i ka pu ka - ni ka - ua, A - la'e, a e hoo-ma-kau - kau, Ka - he - a ka

CHORUS.

Lu - na e na - ue, Hoo - lo - he, a na - ue a - no. Hoo - u - ka a ku a hee a - ku, Na

ko - a kue o ka po, Hoo - u - ka a mau, mai hoo - ma - ha A la - na - ki - la'e ka - kou.

2 Kaei i ka pahi uhane,
Ke kahiko kua a pau,
Ka pule, paulele, hoopili
Ia Iesu a kua a mau. *Cho.*

3 E naue na koa o Ziona,
Kupaa a koa'e no Iesu;
Kaikai kona bana iluna,
E naue a ulupa pu. *Cho.*

4 Makena na enemy kua,
Hookuli, palaka, lalau,
Huhu, hoomaloka, kue mai,
Na mea ano like a pau. *Cho.*

KAU E IKE KE AO.

(HOLD IT UP TO THE WORLD.)

43

R. D., p. 75.

1. Kau e kau i ke ke - a i i - ke ke ao, Meka hae o - la e e la-na'i ka ma-nao,

Kau i i - ke la - kou na au-wa - na oo-nei A e ho - lo i lai - la a ma - lu mai-kai.

CHORUS.

Kau i i - ke ke ao, Kau i i - ke ke ao; Maima-ka'u la, kau a mau la, Kau i i - ke ke ao.
Kau i - lu - na, Kau i - lu - na, Kau i - lu - na, Kau i - lu - na.

2 Kau e kau i ke kea i lama ku mau,
No ka poe hoa ole, a hune pu no,
E kahea i lohe ke kali Iesu
I ka mihi, a pule, a paulele pn.

Cho.

3 Kau e kau i ke kea, a hali a mau
I na wahi pouli ma o a ma o,
Ma na puu uliuli i ao lama no,
I ikea, a ala, a ola lakou.

Cho.

4 Mai makau i ka lawe a kau iluna'e
I ke kea • Iesu, na hoa pokii,
A mai hilahila ke hahai a mau,
Aohē mana e ae e ola'i la kakou.

Cho.

KE KAHU MAIKAI E.

(THE GOOD SHEPHERD.)

Golden Chain, p. 79.

1. } GIRLS. E hu - i me ke Ka - hu, Ke Ka - hu mai - kai e, A na - na e hoo -
 } BOYS. Ua la - wa ko - na alo - ha, Ka me - a e pna ai, A na - na e ko -

CHORUS to each Stanza.

ma - lu, A ki - ai po - no mai. } E ku, e ku, e ku, ku, ku, A hu - i mai Na
 ku - a; A na - na e a - la - kai. }

ka - ma - lii. E hu - i ma ka pa mai - kai, Mai-kai, mai-kai, me Ie - su e ma - ha'i.

Girls. 2.
 E pau no na auwana,
 E ku a hoi mai;
 Maloko no he lama,
 Mawaho, ponli e.

Boys.
 He ino no ke ala,
 He ala malu nae;
 Na Iesu no e pale,
 Na ino a hee ae. *Cho.*

Girls. 3.
 Paapu na mea onou la,
 Me na kaumaha pu;
 Pomaikai nae oukou la
 Ke hui me Iesu.

Boys.
 Auhee na mea onou la,
 Me na waimaka pu;
 A poha mai na oli
 Ke hui me Iesu. *Cho.*

AIA HEE KA MALU PO.

45

(WHEN THE DAY WITH ROSY LIGHT.)

Golden Chain, p. 57.

Cheerfully.

1. { A - ia hee ka ma - lu po, A ho - eʻe ke ao mai - kai, } { Nau - we i ke ku - la e, }
 { A - la a hoo - ma - kau - kau, Na po - kii e ku - la nei. } { I ke Ku - la Sa - ba - ti; }

p Boys. Me - le ae a o - li e A pu - le hoo - mai - kai. Me - le ae,

p GIRLS. *f* BOTH. Me - le ae, Me - le ae a o - li e, A pu - le hoo - mai - kai.

2 Pa maikai na mele nei
 Ma ke ea Sabati;
 Lohe Iesu, olu mai,
 Lohe hoi ke pule ae.
 • E na keiki so maikai,
 Aloha Iesu ia oukou;

Mele ae a oli e
 A pii a mele pu.
Boys.—Mele ae.
Girls.—Mele ae.
Hui.—Mele ae a oli e
 A pii a mele pu.

3 Hele Iesu mai ke ao,
 Imi i na pokii nei,
 A haawi maikai no
 Kauna olelo e ola'i.
 Mele aku ia Iesu
 Ma na Kula Sabati;

Mele pu a oli mau
 I mele maluna'e.
Boys.—Mele pu.
Girls.—Mele pu.
Hui.—Mele pu a oli mau
 I mele maluna'e.

KANI NA BELE.

(RING, RING THE BELLS.)

R. D., p. 46.

1. Ka - ni na be - le mai u - ka a kai, U'a - la Ie - su la, a o - la mau ae,

le - su ka ma - na, ka mea e o - la'i; Au - hea ka lu - a, kou mea e paa ai?

REFRAIN.

Ka - - - ni a o ma o, a ma o, Ka - ni
Ka - ni a o, ka - ni a o, ka - ni a o, ka - ni a o,

2 Pau kou hoilo, e ko keia ao,
Ala a oli, ua puka kou kau;
Pua a mele, ua hee ae ka po,
U'ala Iesu la, ka La lama mau. *Ref.*

3 Kani a o la ka nuhou maikai,
Kani a lohe koo a koonei,
Lohe na aina i pouli e,
U'ala Iesu la ka mea e ola'i *Ref.*

KANI NA BELE.

47

o - li e, o - li e, me - le, me - le e, Hee ka ma - ke, le - su no ke Lii.

HOSANA OLI.

(JOYFUL HOSANNAS.)

Songs of Salvation, p. 106.

FINE. CHORUS.

1. Ie - su ke O - la, O - li ou - kou la, Ho - o - ho o - li a ho - sa - na e! } Me - le o - li
 D. C. Hoo - ka - ni na - ni, Na li - ra la - ni, Na A - na - te - ma, na le - o mai - kai. }

a - ku, O - li i ka Ha - ku, Ha - pai a e ho - sa - na Ia Ie - su ke 'Lii ma ke ao.

2 Kuai Iesu la
 A imi pu la
 Ina auwana e auwana nei.
 Iesu ke Ola,

Kei kou aloha!
 Imi i ola, ka poe pokii. *Cho.*
 3 Iesu ke Ala,
 Pili io na la,

Nana e kaikai, a hoolu mai;
 Alakai ae la,
 Hana i maikai la,
 Hoomalu pono, a kiai maikai. *Cho.*

HAU OLI.

(DEW OF MERCY.)

R. D., p. 70.

1. Me ka hau o ka po, pa-la-ne-he ke pa mai, Ma na lau me na meaz u-lu e,

Me ia no ke pa mai ke a-lo-ha o Ie-su, Me ka hau i pa mai mai ke kai.

REFRAIN.

Hau a-lo— ha, Hau a-lo— ha, Pa a mau la, pa ma-lie mai ke a-o.

Hau a-lo-ha pa a mau la, Hau a-lo-ha pa a mau la,

- 2 Lana e ka mana, oli lea ka naau—
 Auhee ae ke kaumaha a pau.
 Nani ae keia hau i na kulu hau onei,
 Pa, pa mau ma ka po, ma ke ao. *Ref.*
- 3 Noi ae ia Iesu ma ka hora pule no,
 I pa mau keia hau olu e.

- I pa mau, mau a mau. mai ka lani, mai ke ao,
 Me he bama e hoomaha mai. *Ref.*
- 4 Nele no i ka hau, ua maloo a helelei
 O na Iau me na pua o onei—
 Pua ke ao me he hao, ole ua, ole hau—
 Hau aloha, e nakulu maui. *Ref.*

HAU OLI.

49

Hau a - lo - - - ha - hoo-hau - o - - - li, Pa, pa mau a mau mai ia Ie - su.

Hau a - lo - ha pa a mau ia Hoo-hau o - li ia ma-kou.

NOU AU A MAU.

(SOMETHING FOR GOD.)

Songs of Gladness, p. 101.

1. Nou au e kuu Ie-su, Nou au a mau, He - a - ha ka'u e ha-na'i nou? Ke kea a - ha e kai pu? E

he - le au a i - mi no Na me - a au-wa-na io io, I hu - li mai a li - lo nou, No kuu Ie - su.

2 Nou au e kuu Iesu,
 Nou au a mau,
 Me kuu ikaika no a pau,
 Aole au e molowa.
 E hana au a po ka la,

Aole au e molowa
 Ma ka'u mau hana pono nou,
 No kuu Iesu.

3 Nou au e kuu Iesu,
 Nou au a mau.

E kuhikuhi pono mai
 I ka'u mau hana e hana'i,
 Ka huli, imi. pule mau
 I pau na hewa, na lalau,
 I hiki mai ke aupuni ou,
 E kuu Iesu.

IMI IA IESU.

(SEBK JESUS.)

R. D., p. 104.

1. E i - mi ia Ie - su I kou wa po - kii, E i - mi a ma - la - ma pu; Ho

alo - ha no ko - na, A lo - ko - mai - kai, E i - mi a lo - aa mai no.

REFRAIN.

E i - mi ia Ie - su, E i - mi i kou wa o - pi - o; E

2 E imi ia Iesu,
Ua kokoke no,
A oia kou kahu maikai,
E hii kona lima,
A puliki pu,
A nana e hoola mai. *Ref.*

3 E imi ia Iesu
I keia wa no;
He ino ma o ke panee,
A luhi a maule,
A kau ka makau,
A olo ka leo auwe. *Ref.*

4 E imi ia Iesu,
E awiwi e,
He aloha no kona ano,
Hoola, hookipa
Mao, maluna'e,
Ke imi ano la oakou. *Ref.*

IMI LA IESU.

51

KA IESU POKII NO AU.

(JESUS' LITTLE LAMB.)

Silver Song, p. 134.

CHORUS.

2 Iesu no kuu alakai,
Kuu kokua kuu kiai;
Ole au e auana'e,
Nona no au. *Cho.*

3 Iesu no kuu Lamaku,
Hee ka pouli, a ao no;
No'u no ia a nona wau;
Paa mau la au. *Cho.*

4 Ina he aloha ko'u
I kuu Haku, kuu Iesu,
Hele au a noho pu,
A oli mau. *Cho.*

HANA NO IESU.

(LIVING FOR JESUS.)

R. D. p. 134.

1. Ha - na no Ie - su, ha - na no Ie - su, I - mi i i - ke a a - kamai—Hai i kona alo - ha

me ko - na na - ni; Nee i ka la - ni, nee o - li ae. A ka - na - lu - a, a o - no - u - ia

Ie - su ke pa - le, pa - le a mau. Na - ni ko mu - a, u - li ke a - la, Ie - su ke ku - hi

2 Hana uo Iesu, hana no Iesu,
Noho lokahi a akahai,
Kai ahonui, paulele io,
Ao i ka pono, hoolohe ae.
A i pololi, hanai no Iesu,
Oia kuu Kahu, kuu Alakai;

A makewai la nana e hookena,
A haawi mai i na pono e. *Ref.*
3 Hana no Iesu, hana no Iesu,
Hana hoolana, he uku maikai,
Lei gula nani no na haipule,

Maha na luhi a malu e.
Kau mai a nui na pilikia,
Iesu kuu Koo la, kupaa no au,
Mele ia Iesu, mele ia Iesu,
Owau pu me ia melu mau. *Ref.*

HANA NO IESU.

53

REFRAIN.

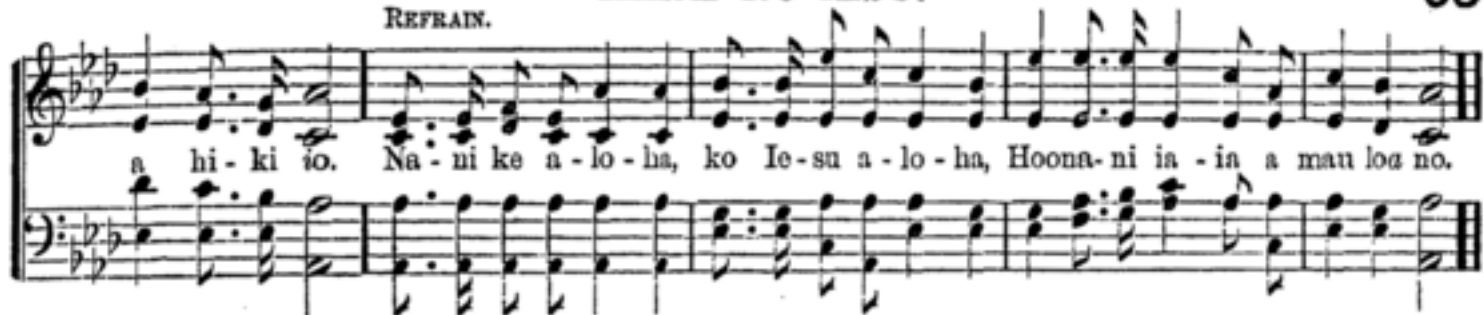

hi - ki io. Na - ni ke a - lo - ha, ko Ie - su a - lo - ha, Hoonani ia - ia a mau loa no.

MAKE IESU NO'U.

(JESUS DIED FOR ME.)

Golden Censer, p. 36.

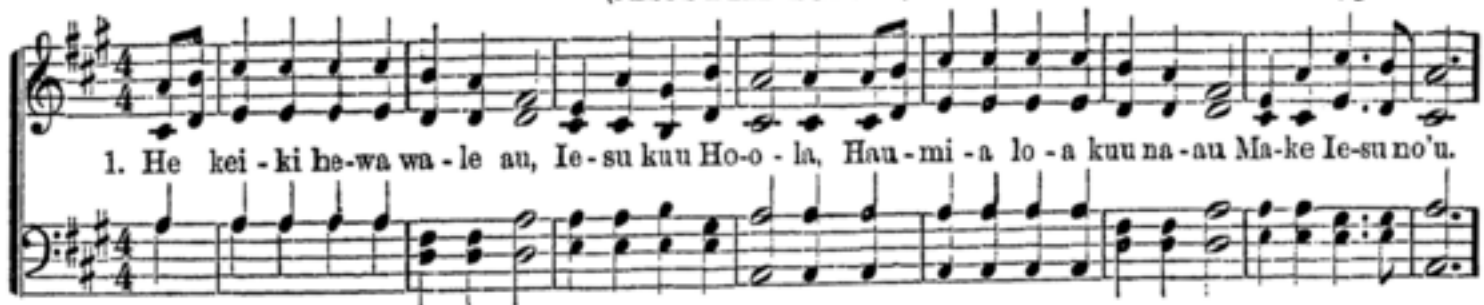

1. He kei - ki he - wa wa - le au, Ie - su kuu Ho - o - la, Hau - mi - a lo - a kuu na - au Ma - ke Ie - su no' u.

Hui. E me - le au ia Ie - su, I ma - ke no' u, I ma - ke no' u, Na ko - na ko - ko ma - na E hu - i - ka - la ia' u.

Kaikamahine. Keikikane.

2 He keiki au, hoolohe nae,
Iesu kuu Hoola;
Ia ia la wau e hahai ai;
Make Iesu no'u. *Cho.*

3 Hoopuni na pabele ia'u,
Iesu kuu Hoola;
E imi ia ia e pule mau;
Make Iesu no'u. *Cho.*

4 E hai no au maanei, mao,
Iesu, kuu Hoola,
I kona aloha wale ia'u,
Make Iesu no'u. *Cho.*

MAI HULI HOPE.

(NEVER TURN BACK.)

R. D., p. 68.

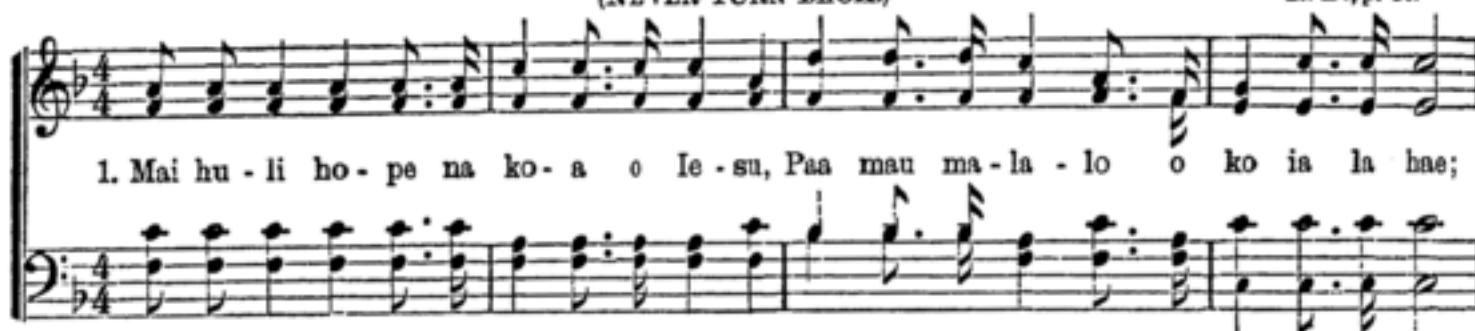

1. Mai hu - li ho - pe na ko - a o Ie - su, Paa mau ma - la - lo o ko ia la hae;

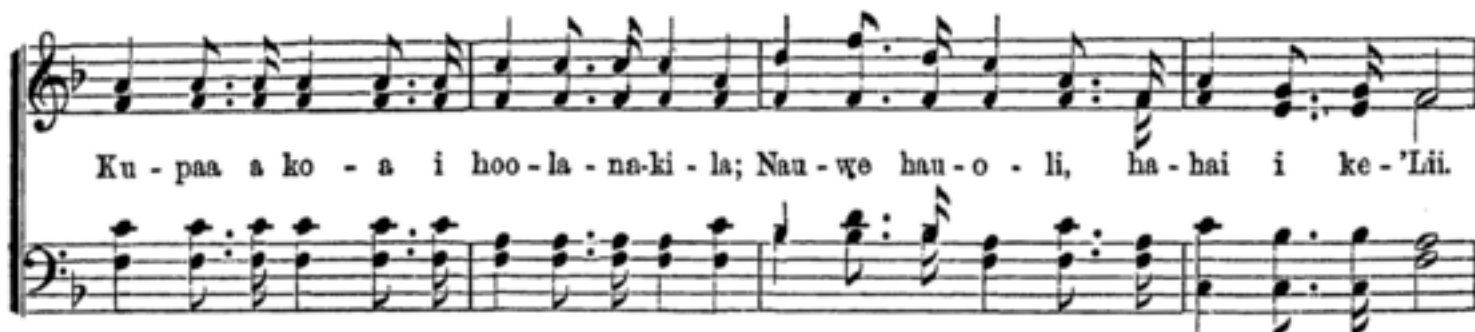

Ku - paa a ko - a i hoo - la - na - ki - la; Nau - we hau - o - li, ha - hai i ke - 'Lai.

CHORUS.

Kai i ka na - ni, kai i ka na - ni, Ma ka Bai - ba - la e kai a - ku ai;

2 Mai huli hope na hoa haumana,
Nauwe imua i ike oukou;
Hele a mau la, mai ae e haalele;
Paio i hee la koonei naau po. *Cho.*

3 Mai huli hope na kumu ao kula,
Mau mau ke aho, a nee aku no;
Malama ea o kau hou ka pouli,
Mai hiamoe, e ala oukou. *Cho.*

4 Mai huli i hope na hoa hoolahi,
Kikoo a mau i ka lei ma ke ao;
Koa ikaika a hiki i ka hope,
I kau ia lei la a olino mau. *Cho.*

MAI HULE HOPE.

55

Kai i ka na - ni, kai i ka na - ni, Ie - su ka Lu - na e la - va - kila'i.

ALA ME KE ALAULA.

(I'LL RISE UP EARLY IN THE MORNING.)

Golden Chain, p. 31.

Quick. 1st time. 2d time.

1. { E a - la au la me ke alau - la, Ké alau - la o ka la mai-kai, }
 { E a - la au la me ke alau - la, } { A ho - lo i ke ku - la e, }

CHORUS.

A - lo - ha i ke ku - la nei, Ke ku - la nei, ke ku - la nei A - lo - ha i ke ku - la nei, Ke ku - la maikai nei.

2 Hoolohe au la i kuu kumu,
 Hoopaa i kana ao maikai,
 Hoolohe au la i kuu kumu,
 I kona kuhī i luna'e.

CHO.—Aloha i kuu kumu nei,
 Kuu kumu nei, &c.

3 E paa noia'u la kuu haawina,
 Kuu Haawina Sabati,
 E paa no ia'u kuu haawina,
 A noho maikai e.

CHO.—Aloha ia haawina nei,
 Haawina nei, &c.

4 E pau kuu noho lealea,
 Me kuu lalau i o ia nei,
 E pau kuu noho lealea,
 Ano la wau e huli ai,

CHO.—A imi i'ke ola e,
 Ke ola e, ke ola e, &c.

NU OLI.

(GLAD TIDINGS.)

R. D., p. 55.

1. Nu o - li! nu o - li! he nu ka - ma - hao! He nu no ke o - la mai - lu - na mai

no, No ka - na - ka nu - i, no ka - ma - lii nei, A oi ka na - ni i ke gu - la ai - ai.

REFRAIN.

Nu o - - li! nu o - - li! nu ka - ma - hao! Ka - ma - hao! ka - ma - hao e! Nu

Nu o - li! nu o - li! nu o - li! nu o - li! Nu

2 Nu oli! nu oli! ua pili ia nu
I ka poe ilihune, ka poe luuluu,
Nee mai a paulele, hahai ia Iesu,
A pau no ka hune, a maha oukou. *Ref.*

3 Nu oli! nu oli! hauoli oukou,
Ka poe akahai, a haahaa ka naau;
Na Iesu e kala a hoochanau hou,
A kai mai nei ae i ka nani ma o. *Ref.*

NU OLI.

57

o - - li! nu o - - li! He nu no ke o - la, e hau-o - li e!

o - li! nu o - li! nu o - li! nu o - li!

IESU NO KE KAHU.

(JESUS IS OUR SHEPHERD.)

Golden Chain, p. 44.

1. Ie - su no ke Ka - hu, Ka - hu ki - ai mau, Paa ma ko - na li - ma Mai makau ka - kou.

Pi - li mau ia ia. Ia, Na-na e a - la - kai Ma ka wao na - he - le, Ma ke ku - la lai.

2 Iesu no ke Kahu,
Hea nahi mai,
Lohe a ukali,
A hauoli ae,

I na ao mai oia,
Ao malie no,
Kala no ke mihi,
Nona no kakou.

3 Iesu no ke Kahu,
Nana e pale mau
I koonei mau ino,
I koonei makau,

Ia ia e paulele,
A kii ia mai
Nana e kai aku
I ke ao maikai.

NEE I KA MALA AI.

(OUT IN THE VINEYARD GROUND.)

R. D., p. 55.

1. Eu me ke alau-la! nee a - ku no, Nee i ka ma-la ai! Wae-le a ka-nu, ki - pu - lu mau;

Organ.

CHORUS.

Nee i ka ma - la ai. Hui me na ho - a, a ko - ku - a pu, Ke - na ka Ha - ku e, e

ha - na no a mau. Mai hoo - lo - lo - hi, Nee a - e no, Nee i ka ma - la ai.

2 Luhi kekahi, kaumaha e,
Nee i ka mala ai,
Nee a kokua, hoomama mai;
Nee i ka mala ai. *Cho.*

3 Hana no Iesu, hana maikai,
Nee i ka mala ai,
Hana, e hana a pouli mai;
Nee i ka mala ai. *Cho.*

4 A oo ka hua e ohi ae,
Ohi a pua no.
Oli, hauoli! hua maikai!
Pua a paa ma o. *Cho.*

KA INOA O IESU.

59

(JESUS' NAME.)

R. D., p. 74.

1. He I - noa na - ni ke pa mai, A oi i na in - o - a e; He ba - ma i - a

e ma - ha'i;—Ka I - noa ia o Ie - su, He Ho - a hoi i i - ke e Na

he - ma - he - ma e i - li nei, A hoopau ae, a hoomai - kai;—Ke Ho - a ia o Ie - su.

2 A mai, a luhi, a uwe,
He Leo kena olu mai,
E pau ka u, e oli ae;—
Ka leo ia o Iesu.

He Aloha no a mau a mau,
Ke loli na mea e a pau,
A pale ia i na makau;—
Ke Aloha ia o Iesu.

3 He Lama nani oia mau
I iho mai i keia ao,
A ao na hōna po a pau;—
Ka Lama ia o Iesu.

Ie Home paa e hui ai,
A mele me ka poe maemae;
Iaia mau e kikoo ai;
Ka Home ia o Iesu.

WIKI I KE KULA E.

(HASTE AWAY TO THE SABBATH SCHOOL.)

Golden Chain, p. 15.

1. { Boys.—Ke ka - ni nei na be - le e, A - la'e, a - la'e, e na pu - kii, E wi - ki i - ke
 { Girls.—Ae, ae, ke a - la nei ma - kou, A, me ka ma - ka o - li no, E wi - ki i - ke

CHORUS.

ku - la e, Ke Ku - la Sa - ba - ti. } } E wi - ki e, wi - ki e i ke Ku - la
 ku - la e, Ke Ku - la Sa - ba - ti. } } E wi - ki i ke ku - la e Ku - la

1st. 2d.
 Sa - ba - ti, E wi - ki wi - ki i ke Ku - la Sa - ba - ti, e. ke Ku - la Sa - ba - ti, e.

2 E oli e ke hui ae,
 A kula, pule, hoomaikai
 Maloko o ke kula e,
 Ke Kula Sabati.

Ke hele oli nei makou
 E kula a hana pono no
 Iloko o ke kula e,
 Ke Kula Sabati. *Cho.*

3 Pa mai ka lama Sabati,
 A kani mai na bele e,
 E wiki i ke kula e,
 Ke Kula Sabati.

La Sabati, la maikai e,
 La kula no, la halawai,
 E wiki i ke kula e,
 Ke Kula Sabati. *Cho.*

NA OLI SABATI.

(SABBATH JOYS.)

61

Fresh Laurels, p. 124.

1. O - li no au ke pu - ka, Koo-nei Sa - ba - ti, A - la no au a he - le, He - le a - wi - wi,

I na ha - na mi - li - la - ni, I na Ku - la Sa - ba - ti, I lo - aa na waiwai na - ni Ma ke ao mai - kai.

Chorus.

Nou na ma - ka - ni Na ma - ka - ni la - ni e, Pa aa - la ma na ku - la, A ma na ha - la - wa - i.

2 Hele no au i ke kula,
Kula Sabati;
E hele e no i ka rula,
Rula Gula nei;

“Hana maikai i kou hoo;
Pela ia e hana mai,”
Pela ka Iesu kauoha;
Kanawai paa nani nei. *Cho.*

3 Ao mai la ia'u e Iesu,
E haipule e,
I pono mau ka'u hana
Ma na Sabati.

Nui, nani e na oli
O koonei mau Sabati:
Oli wale ma na kula,
Oli ma na halawai. *Cho.*

HELE AU I KALAI A.

(I WILL GO AND BE FORGIVEN.)

R. D., p. 58.

1. He - le au a noi ia Ie - su, I hoo - ka - ma - i - a au - Ma ke kea e no - i au la,

CHORUS

E no - i no a mau. La - we au i kuu mau la - we - ha - la I kuu Ha - ku, kuu Ho -

o - la alo - ha, A e ka - u ma - lu - na i - ho o ke kea, I ka - la ia'e la au.

2 Hele au a hai ia Iesu
Kuu auwana wale ae,
Me ka mihi a waimaka,
I kala ia mai. Cho.

3 Hele au a hai ia Iesu
Ina hewa o'u a pau,
A e noi i kona aloha
I kala ia'e la au. Cho.

4 Make Iesu ma ke kea,
Make no na kamalii;
Eia au ke noi aku,
Aloha a kala mai. Cho.

MELE, MELE, IESU KE LII.

63

(SING! SING! FOR CHRIST IS KING!)

Pure Diamonds, p. 4.

1. E hu-i mai a me-le ae, I ko Iesu a - lo-ha, No ko-na haawi a - na mai I ka-na mau kau-oha,

E me-le, a e ha-pai ae, Na le - o me na uha - ne Ia Ie - su i ke Lii maikai, A hai i ko-na na-ni.

CHORUS. *Spirited.*

Ha-pai e! Ie - su ke Lii! Ha-pai mi - li - la - ni; Ha-pai! ha-pai! E ha-pai, a hoo-na - ni.

2 E hui mai a mele ae,
I ko Iesu aloha,
No kona iho ana mai,
A make no kakou la,

A ala hou a lilo ae,
I kalahala mana,
A hea e lilo na pokii,
I poe haumana nana. *Cho.*

3 E hui mai a mele ae,
I ko Iesu aloha,
I kona kii i na pokii,
I poe ohua nona;

A noho pono ma ke ao,
A lele ae na uhane,
E lawe a hoonoho mau,
Maluna, ma kalani. *Cho.*

HOOMAİKAI AE.

(PRAISE YE THE LORD.)

Pure Diamonds, p. 8.

f

D.C. 1. Hoomaikai ae, e na ku - la, na mau-na; Hoomai-kai ae, e na puu u - li mau;

Hoo - ka - ni ae, e na wai ka - he mau la, A ku - pi - nai mai na wa - hi a pau,

m

Na pu - a ku - la nei, Na pu - a na - ni e, Lu - li a mau me ka hoo - mai-kai pu.

2 Hoomaikai e, na makani o olo,
Pa oli ae me na awawa omoo;
Hoomaikai ae i ka Haku aloha;
Mele maikai me ke oli pu no,
Mele na ale e,
Na waonabele nei,

Ulu laau me na pau o kai.
Ala'e a mele e,
Na wahi kula nei;
Hoonani e i ka Haku maikai. *Cho.*
3 Hoonani ae, e na lahui aina;
Hoonani ae, ko ke ao nei a pau;

Kau i ka hae maikai a wewelo
Maluna no a na puu uli mau.
Hooho oli e, Pii ae na oli nei,
Pii ae a kupinai mai na hoku.
Hooho oli no, Oli aloha pu;
Pii ae na oli a lohe Iesu. *Cho.*

HOO MAIKAI AE.

65

Repeat f.

Na e - lu no ke kai; Pii me ka o - li ae; Hu - i a hoo - mai - kai pu ia Ie - su.

E HANA NO IESU LA.

(WORK FOR JESUS.)

Pure Diamonds, p. 62.

1. A - no no, a maanei no, Ku a ha - na mau, Na ka - na - ka, na u - i pu, E ha - na no Ie - su.

CHORUS.

A - no no, maa - nei no, E ha - na no Ie - su la, Ka li - ma, mana, ka na - au, E ha - na no Ie - su.

2 Ano no, a maanei no,
Ku a imi pu
Na kamalii maanei, mao,
A hana no Iesu. Cho.

3 Ano no, a maanei no,
Paio no Iesu;
E paio a lanakila pu,
A alii me ia mao. Cho.

HANA.

(WORK.)

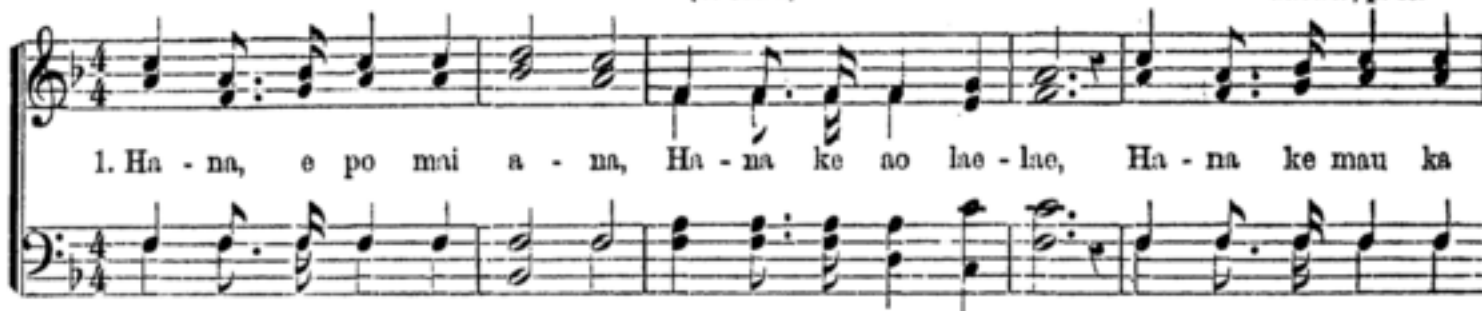
New Golden Shower, p. 68.

1. Ha - na, e po mai a - na, Ha - na ke no lae - lae, Ha - na ke mau ka

hau la, Ha - na a mai - kai; Ha - na ke we - la mai la,

Ha - na a mau mau ae, Ha - na, e po mai a - na, Pau ka ha - na nei.

2 Hana, e po mai ana,
Hana ke kau ka la,
Hana a pau na hora,
Pau ka molowa.

Ke lele ka manawa,
Hana a awiwi;
Hana, e po mai ana,
Pau ka hana nei.

3 Hana, e po mai ana,
Ane e napo ae,
E i ae ke ahihi,
Pouli auanei.

Hana a pau ka lama,
Aole ao hou ae, —
Hana, e pouli ana,
Pau ka hana nei.

IESU NANI E ALOHA.

67

(COME AND BLESS US.)

Pure Diamonds, p. 26.

1. Hi - ki i na na - au i - ki Ke a - lo - ha ia Ie - su; Hi - ki i na u - ha - ne

CHORUS.
i - ki, Ke ao i na ha - le - lu. Ie - su na - ni, e a - lo - ha, Hoo - mai

kai i na po - kii - Ie - su na - ni, e hoo - lo - he, I ko ma - kou hi - me - ni.

2 Hiki i na leo iki
Ke memele ia Iesu;
Ku a mele, na kamaiki,
Mele a hoomaikai pu. *Cho.*

3 Nani no ka la hoomaha,
La e ao ai no Iesu;
Ku a naue i ke kula,
Nauwe me na kumu pu. *Cho.*

4 Eia no makou, e Iesu,
Launa pono, kiai mai,
E hoala i ke aloha,
Ia makou e mele nei. *Cho.*

MELE AE A NANI.

(SING ALOUD HIS PRAISES.)

Pure Diamonds, p. 50.

1. Hu - i na ka-mai - ki, He a - ha o - li e, E me - le i ka Ha - ku ia Ie - su.

Me - le ae a na - ni, Ho - o - ho o - li ae, A o ka la - ni i na ha - le - lu.

Chorus.

Me - le ae a na - ni, Me - le ae a na - ni, Me - le ae a na - ni ke Lii Ie - su.

2 Mele oli aku,
 Hookani nui ae,
 Hooho oli, oli, oli e.
 Make no Iesu la
 I pau na hewa nei.
 Mele, Mele Inia a mau ae. *Cho.*

3 Mele na kamaiki,
 Na pokii kula nei,
 Ku like no a mele oli ae.
 Mele ae a nani,
 Hoomaikai i ke Lii,
 Me na kini nani maluna. *Cho.*

MELE AE A NANI.

69

Me-le ae a na-ni, Ho-o-ho o-li ae, A o ka la-ni i na ha-le-lu.

HANA NA KA MALA.

(WORK IN THE VINEYARD.)

Pure Diamonds, p. 47.

1. Na paa-ha-na a Ie-su, Ka-na-ka, me ka-ma-lii, He uku na-ni ko ou-kou, Ma ka la-ni

CHORUS.

ma-lu-na'e. Ha-na mau no-na, I lo-na mai nou Ka la-ni me ko-na wai-wai a pau.

2 Hana mau, a pii a mau;—
Loaa no ka oli e,
A o ke ala hele ou,
Auhē ae ka pouli nei. *Cho.*

3 Hana no, na pokii e,
Me na lima, na naau;
Hana me ka pololei,
Me ke aloha ia Iesu. *Cho.*

4 Hana me ke kikoo mau
I ke ola maluna'e.
Oli e! kokoke no
Ko ka lani pomaikai. *Cho.*

ALOHA IA IESU.

(LOVE THE SAVIOUR.)

The Pearl, p. 47.

1. E a - lo - ha ia Ie - su la, Na po - kii e ku - la nei, I - mi e i ko - na

CHORUS.

alo - ha, Ku - lou ae a hoo - mai - kai. Hu - i - pu e na ka - mai - ki, Me - le

po - no ia Ie - su, A - no no e li - lo no - na Na na - au, na ki - no pu.

2 Ke hamama nei ka puka
O ko Iesu pa maikai;
Hea olu no ke Kahu,
Ala, wiki, komo ae. *Cho.*

3 Wiki e, e na kamaiki—
E aloha ia Iesu—
Make oia ma ke Kea,
Make i ola mau oukou. *Cho.*

4 Aia no na lei olino,
Me na lira nani no,
Ma ka lani no oukou la.
Ke aloha ia Iesu. *Cho.*

KUU ALAKAI.

71

(HE LEADETH ME.)

Golden Censer, p. 105.

1. Kuu A - la - kai! ma-nao mai-kai Kuu mea e o - li la - ni ai, Ke no - ho, he - le,

ho - i mai, Ke Aku - a mau kuu A - la - kai. Kuu A - la - kai, kuu A - la - kai, Na

ko - na li - ma e paa mai, A ia ia wau e pi - li ai, A na-na wau e a - la - kai.

2 Ina he eha, he luuluu,
He maha ko'u, he oli pu,
He polohiwa, he laelae,
Ke Akua mau kuu Alakai. *Cho.*

3 Me oe au e pili ai,
He olu ko'u, he ae maikai,
Ke waiwai, hune, ola, mai,
Ke Akua mau kuu Alakai. *Cho.*

4 A pan kuu hana a make au,
Aole loa o'u makau
Ia Ioredane, eia mai
Ke Akua pu kuu Alakai. *Cho.*

E KAU NA PEA.

(THEN HOIST THE SAILS.)

Pure Diamonds, p. 34.

NINAU. PANE.

1. He - a - ha la kou mo - kue, Ma ke - ia ho - lo ou? Ka ha - le - la - na paa maikai, A

NINAU. PANE.

o - ia no Ie - su. Ke a - wa a - ha cho - lonei Ka - hi e ma - lu ai? Ie - ru - sa - le - ma

CHORUS. *f*

po - mai - kai, Kau - ha - le ao lo - a'e E kau na pea..... i ho - lo lea, E
E kau na pau,

N. Heaha la ke panana,
Ke kahi pololei?
P. Ka Buke oiaio no,
Baibala maikai e.
N. Ka heleuma e hai mai,

Ka mea e paa ai.
P. Ka oli me ka hiliina
I kahi iluna'e. *Cho.*
N. Na kaula huki e hai mai
I hukiia na pea?

P. Ke lelepe'u, ka nana mau
I ko Iesu la kea.
N. Heaha ka makani e
E holo nabe ai?
P. Ke aloha, pule, hoomaikai,
Ka Uhane mana e. *Cho.*

E KAU NA PEA.

73

hoe na se - la a pau; Au - i ka po,..... ko - ke - ke no, Ke ka - ha - kai ma - o.
ko - ke - ke po.

LAUNA MAU IESU.

(JESUS EVER NEAR.)

Golden Chasin, p 28.

1. He kei - ki ma - ka - lii no au, A - lo - ha nae Ie - su. Ke ku nei ia ma kuu acao, A lau - na o - lu pu.

A - o - le au i i - ke ae Kouki - no, e Ie - su; A - o - le hoi i lo - he ae Ka le - o paipai ou.

2 He mea nae iloko o'u,
A nana i hai mai,
Eia no oe, kokoke no,
A pa kou lima e

Maluna o ke kino o'u,
A paa a malu e;
A mai ke ao a po ae no,
O oe kuu Alakai.

3 A kulou au e pule ae,
O oe pu me au,
A hele au, a hoi mai
O oe kuu kia mau.

A moe au, o oe pu,
A moe maikai no,
A nau e wehe i ke ao,
A ala hou no au.

IMUA'E.

(STRAIGHT AHEAD.)

Pure Diamonds, p. 72.

1. Mai haale-le, o na kei-ki, I ke a-la po-lo-lei, No ka i-mi i na pu-a, Ma na ku-la

u-li e, Pu-a mai la a a-a-la, Pu-a a-waa-wa na-e, A-la, a-la, paa ka ru-la

CHORUS.

I-mu-a'e, I-mu-a'e,

Nauwe, nauwe, nauwe, i-mu-a'e, I-mua'e, I-mua'e, Mai ka-ka-li e hoo-lo-be, I na

2 Mai ae aku, e na keiki,
E auwana i o ianei,
A haalele i na kula,
No na lea wahahce,
Aia no ka waiwai gula,
Ma na kula Sabati,

Hoomanno mau i ka rula,
Nauwe, nauwe, nauwe imua'e.
Cho.

3 Ina ino e ke ala,
Mai makau a huli ae,
Nui no na pilikia,

Ma ke ala e ola'i,
Mai pauaho nae a huli,
Ma na ala hookekee,
Pili paa i keia rula,
Nauwe, nauwe, nauwe imua'e.
Cho.

IMUA'E.

I - mu - a'e, I - mu - a'e.

hu - a o - nou mai. I-mu-a'e— I-mua'e, A - ia no kou lei i - lu - na, I - mu-a'e.

LEI MAIKAI.

(LEO: A STARLESS CROWN.)

Songs of Gladness, p. 34.

1. { He lei maikai ke wai-hoin'e Ma-luna ma ka la-ni; He lei paapu i na ho-ku, A mau loa'e ka na-ni }
 { Nowai ia lei? no'u, no'u anei? No'u no ke huli au la Na ho-a o'u o lakou no Kuu lei hoku ma-lu-na. }

Hui.

La pomaikai! ao na-ni e! Ke hui kakou malu-na Me Ie-su pu, a ha-le-lu, A li-lo mau loa no-na.

- | | | | |
|---|---|---|---|
| <p>2 He poe pokii na koa nei, Kena Iesu ka Luna, E naue ae, e koo maikai, No kela lei hoku la.</p> | <p>Iesu ke Lii, ke Alakai, Mai nei a i ka laui; E kai pu no na hoa ou, O nele ia lei nani. <i>Hui.</i></p> | <p>3 E hui mai, na pokii e, Ma ko makou puuli, E kai a huakai pu ae, Mai ku a nana wale.</p> | <p>Ma o, ma o he no mau no, He la, me e ka ula; E hui pu, a paio mau I kau ia lei hoku la. <i>Hui.</i></p> |
|---|---|---|---|

PULE HOOMANAO.

(KEEP ME, FATHER.)

Pure Diamonds, p. 30.

1. Na ka-mai-ki, a - ia u - hi Ka pou-li ma na pu - u, Ma na ku-la, na a-wa-wa, A po mai, e hoomanao,

Mamua o ka mo-e a-na, Kulou e a hoomai-kai; Pu-le a - ku i ka Ha-ku Na-na oukou i hanai mai.

CHORUS.

Na ka-mai-ki, a - ia u - hi Ka po - u - li ma na puu, Ma na ku - la, na a - wa - wa A po mai e hoomanao.

2 Na kamaiki, aia puka
Ke alaula ma na puu,
A hulali mai na kula,
Na wai kahe, me ka hau,
Ala e mai kahi moe,
Kulou, pule, hoomaikai

I ke Kahu, ka Makua
Nana oukou e kiai mai. *Hui.*

3 Na kamaiki, aia ala
Na onou e onou mai,
Pule aku i ke Akua

I ka mea e kupaa ai;
Nana no e pale aku
I na pua onou nei—
Nana hoi e hooikaika,
A hoolanakila e. *Hui,*

A PII AE I KE AO.

77

(I RISE TO SEEK THE LIGHT.)

Golden Chain, p. 6.

1. He wa-hi hua i ku-pu ae, A eu mai la-lo mai; A ni-nau au, He-a-ha kau

I pii ai i lu-na nei? Ho-e-a mai la ko-na poo, Mai ko-na lu-a po, A

pa-ne mai, I u-lu au A pii ae i ke ao, A pii,.... a pii,.... a pii ae i ke ao.

A pii, a pii, a pii, a pii,

2 He wahi keiki, he pokii
I hele mau mai no
I kahi kula kamalii,
A kula me lakou;—
A ninau au, Heaha kau
E imi nei a mau?

A pane mai, I ike au
A pii ae i ke ao,
A pii, a pii, e pii ae i ke ao.
3 Mahope iho, ninau au,
E kuu uhane, e,
Heaha kau e imi nei,

A pii mau mai nei ao,
A pane ia, Maluna no
Kuu home oia mau;
I imi au a nauwe ae
A pii ae i ke ao,
A pii, a pii, a pii ae i ke ao.

KAI A MAU.

(MARCHING ON.)

Golden Censer, p. 96.

1. Kai a mau, kai a mau, kai mama like nae, E na ka-ma-ii ku-la, na ko-a maikai; Me ka hae o ka ike e
D. C. Kai a mau, kai a mau, kai mama like nae, E na ka-ma-ii ku-la, na ko-a maikai; Me ka hae o ka ike e

FISE. HUL.

kau ma-lu-na'e, Me ka pu ka-ni o - li e kai o - li ai. Kai a mau, kai a mau, kai a mau, Kai a mau, kani
kau ma-lu-na'e, Me ka pu ka-ni o - li e kai o - li ai.

D. C.

o-li ae, kani o-li ae, kai a mau, kai a mau, kai a mau, kai a mau paio no ka lei, ka lei maikai ka lei mai - kai.

- 2 Kikoo mau, kikoo mau, kikoo like no nae,
Me ka iini nui e naauao ae,
Me na leo paipai o ka poe makaikai,
Me na hae kuhii imua e kai oli ai. *Hui.*
- 3 Paio mau, paio mau ma ka hoonauao,
Me ka pale koe e i ka diabololo,

- Me ke lii, naupo, ke alii hoolalau
A me ona mau koe, na ino a pau. *Hui.*
- 4 Mele mau, mele mau, mele like no nse,
Ma na kula Sabati, na kula e ae,
Me na leo maikai e hoonani mau ai
I ke Lii o ka lani, ke Lii e ola'i. *Hui.*

OLI A HOSANA.

79

(THE GLAD HOSANNA.)

Golden Chain, p. 35.

FULL CHORUS. *ff*

SEMI-CHORUS OF GIRLS. *pp*

FULL CHORUS.

1. { E ho-o-ho, e ho-sa-na, E hau-o-li, e hoo-ma-na, Hu-i mai a hoo-mai-kai; }
 { Hu-i ma ko Ie-su ba-na, Hu-i, o-li, a ho-sa-na, A hoo-ka-ni nu-i ae; }

CHORUS. *pp*

pp

Ma-lu e;... Ke hai mai na ki-ni la-ni I ka nu hau-o-li, ma-lu e!...

Boys.

ALL IN FULL CHORUS.

Ho-o-ho-ho, a e ho-sa-na, E hau-o-li, e hoo-ma-na, O-li e! o-li e! o-o-li e!

2 Kau ka lama ma na mauna,
 Ma na puu a wao laau la,
 Lama o ka hoku so—
 Oli e ka poe ike,
 Na kanaka, na kamaiki,
 I ka lama kamahao. *Cho.*

3 Oli nui, a hoolana,
 E na aina, na moana,
 Me na wahi hoi a pau—
 Pau ke kaa, kui-kahi,
 Leo o lo nahenahe,
 Kupinai mai o a o. *Cho.*

4 Oli nui na makua,
 Na keiki na ohua,
 Na kauwa, na haku pu;—
 Kei na pono, e hoolaha
 I ke ola, i ka maha,
 E hoonani ia Iesu. *Cho.*

HUI PU A NAUE.

(COME AND JOIN OUR ARMY.)

Pure Diamonds, p. 122.

1. E hu-i me ma-kou la, a e na-ue i ke ao, Ka-hi e pu-a'i na pu-a, pu-a

no a mau, O-la, alo-ha a mau lo-a me na a-ne-la maikai, A a-lii a na-ni ma-lu-na'e.

CHORUS,

Hu-i me ma-kou la, Hu-i me ma-kou la, Hu-i no a nau-we o-li pu.

2 A loa e ke ala, nauwe me ke mele ae;
Paa ka hae maema'e o Iesu, kau ae iluna'e;
Paa a puni i ka pono, paio me ka pule nae;
A e holo ae na enemi. *Cho.*

3 E naue i ka nani, na pokii, na ui nei;
Hui pu a nauwe like i ke ao maikai,
Ane komo i ka lani, kahi pua nani mau,
A loa na lei mae ole no. *Cho.*

HUI PU A NAUE.

81

ALII IESU.

(THE ROYAL PROCLAMATION.)

Golden Chain, p. 40.

Very Spirital.

CHORUS. *f*

2 Welo nani konna bana!
A ia ia la no ka mana
E kala ai i na lewehala;
Lohe i ka leo kala. *Cho.*

3 Eia no na waiwai nani,
Wai hoola, mane lani;
Ku mai no ka poe pololi,
Lawe me ke kuai ole. *Cho.*

4 E hoohe oli ae la,
Ko na aina, ko na kai la,
O ko Iuda nei Liona,
Oia ke Lii o Ziona. *Cho.*

5 Oli wale, na haipule,
Ola nani ia Iesu la;
Oli na puali lani,
Iesu Kristo, ke Lii nani. *Cho.*

KU A NAUE PU.

(COME, JOIN OUR BAND.)

Fresh Laurels, p. 98.

1. Ke nau - e nei ma - kou i o I ke ao mai - kai, mai - kai a mau, E
 D.C. Ke nau - e nei ma - kou i o I ke ao mai - kai, mai - kai a mau, E

FINE. HUL.

hu - i mai a nau - e pu Ia ao mai - kai a mau. E ku, ku, ku, A
 hu - i mai a nau - e pu Ia ao mai - kai a mau.

D. C.

nau - e la - na - ki - la pu; Ko - ko - ke no e hi - ki io, A ma - ha mau loa no.

2 Na Iesu no i hanai mai,
 I haawi aloha, aloha e
 Ka wai maikai noluna mai,
 Ka mane e ola'i.
 Hul.—E ku, ku, ku, &c.

3 Pomaikai wale ma ia ao,
 He kini oli, oli mau;
 Memele no a haleiu
 Me na anela pu.
 Hul.—E ku, ku, ku, &c.

4 Na kumu no na alakai
 Heolohe pono a haihai
 I hiki pu na kamalii
 I kela ao maikai.
 Hul.—E ku, ku, ku, &c.

HORA PULE MAIKAI.

83

(SWEET HOUR OF PRAYER.)

Golden Chain, p. 10.

Slow.

1. Ho - ra mai - kai e pu - le ai, A wai - ho i ko la - lo nei,
D. C. E ha - na au a ka - li nou, Ka ho - ra pu - le mai - kai o'u.

A hai i kuu ma - ku - a mau, I kuu mau he - ma - he - ma a pau;
E ha - na au a ka - li nou, Ka ho - ra pu - le mai - kai o'u.

A na - na e hoo - la - ko mai, A pa - le i na i - no nei.

2 Hora maikai e pule ai,
No na makua no kamalii;
E pule au i kuu Iesu
E lawe ae i kuu luuluu,

Hoonauao, a hoomaemae,
Kokua a hoopomaikai.
||: E kula au a kali nou,
Ka hora pule maikai o'u. :||

3 Hora maikai e pule ai;
Nau wau e hoo hauoli mai.
E mau me au a hiki mai
Ka hora a'u e waiho ai,

Kuu home nei a pii ae no
I kela home o'u ma o.
||: Alaila pau kuu kali nou,
Ka hora pule maikai o'u. :||

MELE ANEI MA KA LANI?

(SHALL WE SING IN HEAVEN!

Golden Chain, p. 34.

1. Me - le a - nei ma ka la - ni? Ma ia ao, ma ia ao? Me - le a - nei ma ka la - ni

Hur.

Ma ia ao mai - kai? Me - le mau ma ia ao, Ia ao mai - kai; Mau, a mau ka mi - li - la - ni

Ma o ae o Io - re - da - ne; Me - le mau, a - lo - ha na - ni, Ma ia ao mai - kui.

2 Pau anei koonei kaumaha
Ma ia ao, ma ia ao?

Pau anei koonei kaumaha
Ma ia ao maikai?

Hur. Pau mau no, ma ia ao,
Ia ao maikai,

Na kaumaha, a maha nani
Ma o ae o Ioredane,

Maha mau a hiolani
Ma ia ao maikai.

3 Hui anei na haumana
Ma ia ao, ma ia ao?

Me na kumu, a hoonani
Ma ia ao maikai?

Hur. Hui no ma ia ao,
Ia ao maikai,

Na haumana, a hoonani

Ma o ae o Ioredane,

Me na kumu ano lani

Ma ia ao maikai.

4 Ike anei ia Iesu la

Ma ia ao, ma ia ao?

I ka mea i hoola,

Ma ia ao maikai?

Hur. Ike no, ma ia ao,

Ia ao maikai,

I ke Ola Iesu nani

Ma o ae o Ioredane,

I ke aloha, a hiilani

Ma ia ao maikai.

A IKE MAKĀ'E.

(WHAT MUST IT BE TO BE THERE)

85

The Pearl, p. 6.

4. Ua hai - na, ua lo - he ka - kou, He ai - na hae - lae ma - lu - na'e; A o - li, hau - o - li pu

Hui.

no, A a - ke e i - ke ma - ka'e. A i - ke ma - ka'e o - li e, A

i - ke maka'e, o - li e; E o - li a mau, Ma ka la - ni me Iesa; A i - ke maka'e, o - li e.

2 Ua haina he kaubale e,
Ua paa i ke gula maemae;
He pa kiekie aulii,
He ala mabala aiai. *Hui.*

3 Ua haina he lako ma o,
He nani ko luna waiwai,
Makena na mea kamahao,
A ake e ike maka'e. *Hui.*

4 Ua haina he maha ma o,
Ua pau ae ka luhi, ka uwe,
Na hewa, na mea onou,
A ake e ike maka'e. *Hui.*

5 Ua haina he malu ma o,
He aloha a noho maikai,

He lole a lei gula no,
A ake e ike maka'e. *Hui.*

6 Ua haina a hiki ma o,
E pa ma na lira maikai,
A e ku me na anela pu,
A mele a hookani ae. *Hui.*

KUU KULA SABATI MAIKAI.

(MY OWN NATIVE LAND.)

Golden Chain, p. 62.

1cc.

1. A - lo - ha no au i na la no - a e, Ka Sa - ba - ti nae ka mai.

5

kai; Ae pau a - ku no o na o - li oo - nei, No kuu Ku - la Sa - ba - ti mai - kai.
D. S. Ae pau a - ku no o na o - li oo - nei, No kuu Ku - la Sa - ba - ti mai - kai.

For.

Chorus.

Kuu Ku - la Sa - ba - ti mai - kai, Kuu Ku - la Sa - ba - ti mai - kai.

D. S.

2 Aloha no au i na hoa oonei,
Na kula e nauao ai;
Ua oi no nae o na hoa makamae
O kuu Kula Sabati maikai. *Cho.*
3 Aloha no au i na manu liliu,

Na pua, na pun uli nei,
O ka Sabati nae ka i oi nui ae,
No kuu Kula Sabati maikai. *Cho.*

4 E mele no au no kuu Sabati nei,
Kuu Kula Sabati maikai,

E kuu Iesu maikai, nau au e kai ae
I ka Sabati nani ma o,
||: Ka Sabati nani ma o, :||
E kuu Iesu maikai nau au e kai ae
I ka Sabati nani ma o.

KUU BAIBALA MAIKAI.

87

(BLESSED BIBLE.)

Golden Censer, p. 42.

mp

1. Kuu Baiba - la maikai wa - le! O kuu me - a ma - ka - mae! Na - na mai kuu o - li - o - li, No - na

mai kuu pomaikai. He - wa au a i - ke o - le I ka mea e pono ai; Pu - ka mai la kuu Baibala, Po - ha -

mai ka la - ma e. Kuu Bai - ba - la, Kuu Bai - ba - la, Ku - mu o kuu o - li - nei; nei

1st. 2d.

2 Kuu Baibala, hoa poli,
Pili mau i kuu naau,
Nau no wau e-hoohauoli,
Ma ka po, a ma ke ao;
Lilo au i ka auwana,
Loaa kuu Baibala nei,

Paipai mai e hoi au la,
Lohe au a hoi mai.

3 Kuu Baibala nani wale,
Paa no oe iloko o'u,
Oe no kuu hoahale

Mai nei ae a make no;
Oe hoi ko'u kokooolua
Ma ke awawa lua po,
A maluna ma ka lani,
Paa mau ia'u ka maikai ou.

AUWANA E.

(WANDERING HERE.)

R. D., p. 147.

1. Au - wa - na e, au - wa - na e, Le - wa io a i - a nei; Lu - hi a po, i - mi maano

I ke ao lai e ma - ha'i. He - le ku - lou, kau - ma - ha no, Pou - li na ao ma - lu - na'e;—

Kei na ma - kau, u na na - au, Ma ka na - he - le oo - nei. Ie - su ke Ao, La - ma - ku mau.

2 Auwana e, auwana e,
Ma ke awana oonei,
Naue no nae, kikoo mau ae,
Nana a mau iluna'e.
I iai ae, e ea mai
O kela aina ma o,

Aina laelae. Iole aiai,
Oli a mau la lakou. *Cho.*

3 Auwana e, auwana'e,
Aia io ke ao lai;
Koko ke no e maha pu

Me kona kini maikai;
Maanei ka u, a make pu,
Mao ka oli a mau;
Ola maikai, malu mau ae,
Aole auwana hou. *Cho.*

AUWANA E.

89

Kau ma ka po, ma ke ao, Nau no ma-kou e kai a mau A i ka ho-me ma-o.

KA LANI.

(CANAAN.)

Golden Chain, p. 45.

1st. | 2nd. CHORUS.

1. { E me-le na-ni na po-kii, I ka nauwe ae i ka la-ni;
Hoona-ni a-ku i ke Lii, I ka na-ue ae i ka..... la-ni. } Ka la-ni! ka la-ni! I ka

na-ue ae i ka la-ni, Ka la-ni, ka ho-memai-kai o'u I ka nauwe ae i ka la-ni.

2 E hui mai a oli pu
I ka nauwe ae i ka lani,
Hosana, mele halelu
I ka nauwe ae i ka lani. *Cho.*

3 E kula, hana, paio no
I ka nauwe ae i ka lani,
Kiai, haipule, a kuoo
I ka nauwe ae i ka lani. *Cho.*

4 Kokoke pau ka luhī nei
I ka nauwe ae i ka lani,
Ala'e, kikoo, a awiwi
I ka nauwe ae i ka lani. *Cho.*

NAUE MAU A KAUA PU.

(SUNDAY SCHOOL BATTLE SONG.)

Happy Voices, p. 98.

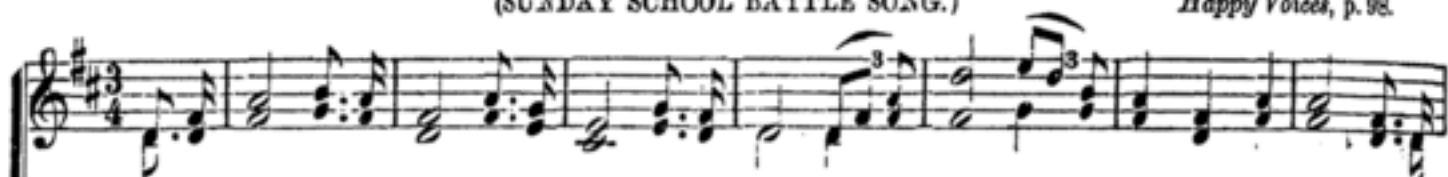

1. Nau-e ae, nau-e ae, me ka hau - o - li nae, Ko Zi - o - na mau ko - a ke - i - ki mae.

mæ, Me ka hae o ke O - la e ma - lu mai ai, Me ke ka - hi - ko kau-a ka ole - lo mai-kai.

Huz.

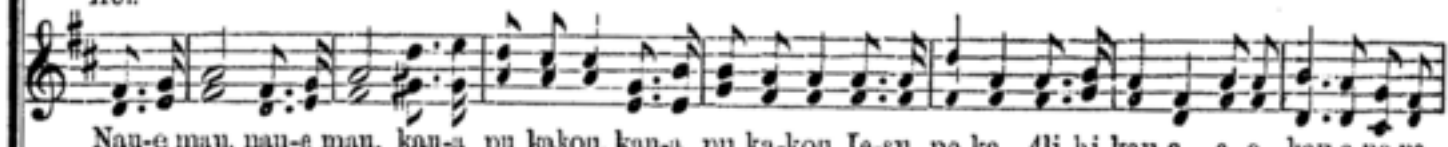

Nau-e mau, nau-e mau, kau-a pu kakou, kau-a pu ka-kou, Ie-su no ka Ali-hi-kau-a, a e kau-a no-na

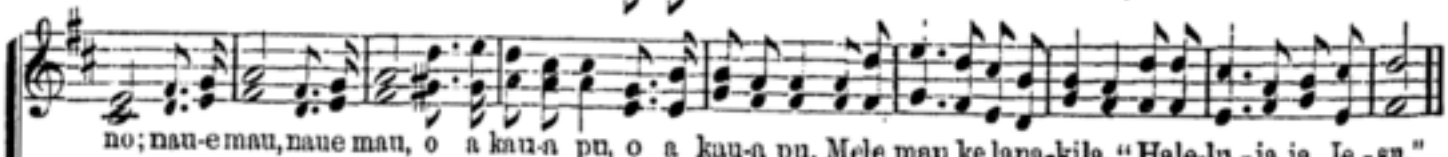
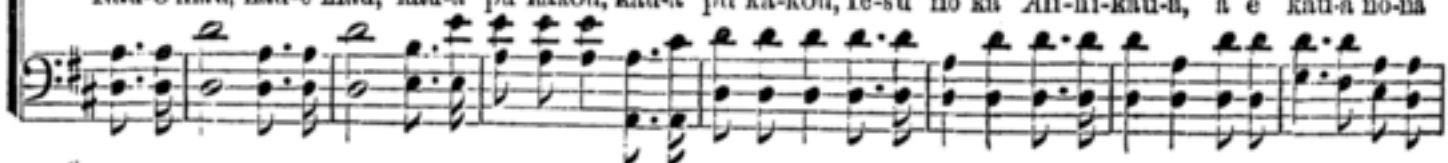

no; nau-e mau, nau-e mau, o a kau-a pu, o a kau-a pu, Mele mau ke lana-kila, "Hale-lu - ia ia Ie - su."

2 Paio ae, paio ae i na enemi nei,
I na kuko, na hua, na hana kue,
No ke Lii, no ke ola e paio mau ai,
Alualu a hei, ulupa a kinai.

Huz. — Paio mau, paio mau, paio pu kakou, paio, &c.

3 Mele ae, mele ae, i ka hoi ana mai,
Me na hae o na koa i paa i na lei:
Hea mai na anela e pii i ke ao,
A na Iesu e haawi i lei ola mau.

Huz. — Mele mau, mele mau, oli pu kakou, oli pu, &c.

OWAI ME IESU.

91

(O, WHO'S LIKE JESUS.)

Golden Chain, p. 110.

SEMI-CHORUS. CHORUS. SOLO or QUARTETTE.

1. O - wai ka i iho i ke no? O Ie - su no a ma - ke no'u, A no ke a - hai i - ho mai?

CHORUS, *f* REFRAIN.—All.

No ke a - lo - ha e o - la'i, O - wai me Ie - su i ma - ke mai no'u? Ua ma - ke nou, a

ma - ke no'u, Ua ma - ke ia i o - la mau, O - wai me Ie - su i ma - ke mai la no'u?

- | | | | |
|--|---|---|--|
| <p>2 Ua make e anei Iesu? Ua make ia, ua make no'u, A no ke aha i make ai? I ola makou na pokii. <i>Cho.</i></p> | <p>3 Ua ala hou anei Iesu? Ua ala ia, a ola hou, Ihea la ia i hele ai? I luna i ke ao maikai. <i>Cho.</i></p> | <p>4 A aha Iesu ma ia no? Uwao no oia no makou, E aha kana e noi mai? E ku makou a hele ae. <i>Cho.</i></p> | <p>5 Pono anei ke hele ae? E hele no ia no maikai, Mataila no ka home mau, E ku a hele ano no. <i>Cho.</i></p> |
|--|---|---|--|

OWAI NO IESU.

WHO'LL BE FOR JESUS.)

Silver Song, p. 12.

1. A - la a ho - lo, pai - pai Ie - su. O - wai ke ae e hu - i pu? O - wai ke a - la a

Hui.

ho - lo no, A i - mi i na o - li mau! Ku, ku no Ie - su, ku, ku, no Ie - su,

Ku, ku a kai i ko - na hae. Ku, ku no Ie - su, ku, ku no Ie - su, Ku, ku a kai i ko - na hae.

| | | | |
|---|--|---|--|
| <p>2 Ala a holo, e heihei pu, Hana ikaika, ao a mau, A kan na ino e nauwe no, E nauwe me ka oli pu. <i>Hui.</i></p> | <p>3 Ala a holo, he uku paa, Haua oukou a pau ka wa, E haawi Iesu i lei maikai, Lei o ke ola maluna'e. <i>Hui.</i></p> | <p>4 Ala a holo, e na pokii, Owai ke ae e hui mai? Ku a kaawale ma ka akau, Ku a hooiki e holo mau. <i>Hui.</i></p> | <p>5 Ano ka wa, ka wa kamalii, Owai ke ae e huli mai? Owai la ma ko Iesu aoo? E ku a nauwe nona mau. <i>Hui.</i></p> |
|---|--|---|--|

LEI ROSE.

93

("WE'LL CROWN THEM WITH ROSES.")

Silver Song, p. 42.

1. Ma-nao nu-i e i na u-i oo-nei E'u-la-na i lei no la-kou. Mai hookui me ia lei i na

lau a-wa e; I lei ro-se mai-kai wa-le no. Hui. Lei ro-se, lei ro-se, Lei ro-se, lei ro-se, Lei

ro-se maikai wa-le no. Lei ro-se, lei ro-se, Lei ro-se, lei ro-se, Lei ro-se maikai wa-le no.

- 2 E kii a kai e i na kamalii nei
I kahi omao a maemae;
I na kula maikai kahi e loa mai ai
O na lau uli e no ka lei. *Hui.*
- 3 E kii e hoolei i na wai e ona'i
Ka kini opio oonei;
O ka wai maoli no e hanai ia lakou,
I mau hua wai hau no ka lei. *Hui.*

- 4 Mai kii a kupae i na pokii maikai
Mai ke ala e malu mai ai;
Kii a ao i paa se koke Akua kanawai
I ke apo no ia no ka lei.
- 5 E hoopuai mai no na ui oonei,
Na punawai hoomeemae e;

- A e hoolako ae i na home maikai,
O ke gula no ia no ka lei. *Hui.*
- 6 Na oli maikai koonei kamalii,
E ulana i lei no lakou;
A i paa, lawe no, a hoolei ia lakou
I lei rose maikai wale no. *Hui.*

KA MEA AUWANA.

(WANDERER.)

Fresh Laurels, p. 20.

1. { Ie - su, o - wau ka mea au-wa - na, au - wa - na, A - no na pau kuu auwana e Mai kuu Maku - a ae. }
 { Ie - su, ke pu-le au ka me - a au - wa - na, Hoolo - he e, a hoomaemae, A ka - la wa - le ia'u. }

CHORUS.

Ie - su, ke Ka - hu, kii i kou mea au-wa-na nei, Kiai a pa - le i na o-nou e; Ke kau nei au i

kou Iuuluu Ma - lu - na o ka po - li ou, I pau kuu u a ma - ha au A mau loa no.

2 Iesu, ke Ola e, hoola, hoola,
 Hookipa ma kou pa maikai,
 Mahala e paa ai;
 E pane olu ia'u, kuu Kahu, kuu Kahu,
 'Ua kala ia kou hewa e,
 I oli kuu naau. Cho.

3 Iesu, he ala ao imua, imua,
 Ua loheia ka pule a'u,
 O oe kuu lama mau.
 Iesu, ua pau, pau kuu auwana, auwana,
 Paa au la i kou lima akau
 A hiki i ke ao.

PULE KAHĪ NO KEKAHI.

95

(PRAY FOR ONE ANOTHER.)

Fresh Laurels, p. 16.

1. Pu-le ka-hi no ke-ka-hi, Pu-le mau, pu-le mau, Pu-le ka-hi no ke-ka-hi I lo-
 Pu-le no na hōa a-lo-ha, Pu-le mau, pu-le mau, No ka poe a-lo-ha o-le, I pau

na ke po-mai-kai. } Pu-le hoi no na ka-mai-ki No na ka-ma-lī a pau I pa-
 ae na meā ku-e. }

ke-le i ka ma-ke, A lo-sa ke o-la mau. Pu-le mau, pu-le mau, pu-le mau ka-kou.

2 Pule no ka poe Pegana,
 Pule mau, pule mau.
 No na kini ma Iapana,
 Ma na aina naupo,
 I wehea ke alaula,

Pule mau, pule mau,
 I hee aku ka pouli,
 A poha ka lama ao.
 Pule mau, a pau ke ola
 Pii io, a mele pu

Me na kini ma ka lani
 Mele pu a mau loa no,
 Mele mau, mele mau,
 Mele mau kakou.

WA HANA NEI.

(THE TIME TO WORK.)

Fresh Laurels, p. 32.

1. Ha - na, ha - na mau no Ie - su, Ma na Ku - la Sa - ba - ti, I ka naue pu a - na' ku Me ka

o - li i - lu - na'e. Ei - a Ie - su me ka - kou la, Lau - na o - lu, a ko - ku - a Ma na

FULL CHORUS.

ku - la Sa - ba - ti. A - no ka wa, ka wa e ha - na ai, Wa ha - na maikai nei no Ie - su.

2 Oli, oli, mau ka oli
Ma na kula Sabati;
Mele, mele, mau ke mele
No ka aina maluna'e—
Aia no na lei alii la

No na kini lanakila,
No na kamalii maikai. *Cho.*

3 Ku a hui mai na hoa
Ma ke kula Sabati,

Hui mai a hana pu la
No Iesu ke Lii maikai.
Ane pau koonei mau kula,
Ala, hui, imi pu la
I ka aina maluna'e. *Cho.*

HELE MAI NA KAMAIKI.

(LITTLE CHILDREN, COME TO JESUS.)

97

Pure Gold, p. 57.

1. He - le - mai, e na ka - ma - i - ki; He - a Ie - su ia ou - kou. Ma - ke o - ia ma ke
 HUI—He - le - mai, e na ka - ma - i - ki; He - a Ie - su ia ou - kou. Ma - ke o - ia ma ke

FINE.

ke - a, I lo - aa ke o - la mau. Ha - na - i - a na ka - mai - ki, No Ie -
 ke - a, I lo - aa ke o - la mau.

D. C.

su e no - ho ai. No - ho po - no, a ma - la - ma I ko ia la ka - na - wai.

2 Hanaia na uhane iki
 E aloha ia Iesu;
 Hanaia na lima iki
 No Iesu e hana mau;
 Hanaia na maka iki
 Ma ka buko o nana'i,
 Buke nani mai ka lani,

Ka Olelo a ola'i.
 HUI—Hanaia na uhane iki, &c.

3 Hanaia na pepeiao la
 E hoolohe ia Iesu,
 Kona leo hea aloha,
 Kona paipai ia oukou.

Hanaia na leo iki
 E hosana ia Iesu;
 Hanaia na wawae iki
 Me Iesu e hele pa.
 HUI—Hanaia na pepeiao la, &c.
 4 Ma ka lani na lei iki.
 Lira gula iki o,

Na kahiko aini iki,
 Me na oli kamalii,
 Hele mai, e na kamaiki;
 Hea Iesu ia oukou.
 Nana no e haawi wale
 I ke ola ola mau.
 HUI—Ma ka lani na lei iki, &c.

NAUWE MAU.

(EVER ONWARD.)

Pure Gold, p. 91.

Boys. 1. E na kei - ki nau - we, I hea e nau-we nei? No - ho a hoo - ma - ha, Ma - ha i - ki e.

GIRLS. O - le po - no e maha'e, Ke kau nei ka la; Wi - ki i ka nau - we, O pau e ka wa.

Hui.
Ku a nau-we, nau - we; Mai lo - lo - hi e; Nau-we me ka ha - na; Ma - ha ma - lu - na'e.

2 Boys. E na keiki nauwe,
Luhī ananei;
Nui no na ino,
Na me' alaki.

GIRLS. Nauwe aku nae makou,
Nauwe ae a mau;
Iesu no ka Luna,
Ole e makou. *Hui.*

3 Boys. E na keiki nauwe,
I hea e nauwe nei?
I lūna i ka lani,
Aina nani e.

GIRLS. Ae, ke pii nei i ke ao,
Ia Ziona Hou;
Hui anei oukou la
Me makou ma o? *Hui.*

4 Boys. E na keiki nauwe,
Ae anei oukou
I ko makou hui,
A kokua pu?

GIRLS. Ae, e hui, hui mai,
Hui aloha pu,
Hui a nauwe like
I ke ao ma o. *Hui.*

NANA MAU.

(LOOK ALOFT.)

99

Golden Chain, p. 42.

1. I ka pa a - na mai o na i - no oo - nei, A po - po - i mai no o na na - lu o

kai, A pou - li na ao a ma - ka - u o la - lau, Na - na mau, na - na mau, Na - na

mau, Na - na mau i ke ao la - na mau, Na - na mau i ke ao, i ke ao la - na mau.

- 2 Ina ku a haalele kou hoamaikai
I kou wa pilikia, a hune, a mai,
A ala'e kou makau i koonei mau luulua,
||: Nana mau, nana mau :||
||: Nana mau ia Iesu, i ke hoo oia mau. :||
- 3 Ina hoka no oe, a poho kou waiwai,
A lelele na lea, na oli oonei,
E noonoo, a e mihi, uwe ka mau,

- ||: Nana mau, nana mau :||
||: Nana mau i ka La, i ka La kau a mau. :||
- 4 A i kokolo mai la ka hopena ou,
Ka manawa e ku la a hele i o,
A e pihoihoi, a hu ka makau.
||: Nana mau, nana mau :||
||: Nana mau i ke ao, i ke ao oia mau. :||

IESU KE ALAKAI

(JUST STARTING OUT.)

The Charm, p. 58.

1. A - ka - hi ma - kou i hoo - ma - ka'e E nau - we mai nei ae, Ma ke ala po - hi -

hi - hi e; O - wai ke A - la - kai? Ie - su, Ie - su, Ke

Ho - a mai - kai nei. Ie - su, Ie - su, Ie - su ke A - la - kai.

2 I ole makou e lalan,
A holo hewa ae.
A pili aku ia Iesu
A iaia e hahai. *Hui.*

3 A ku a nauwene makou,
E nauwe pololei
Ma ke ala o ka naauao,
Ke ala oli nei. *Hui.*

4 Ano e lilo ai makou
I mau pokii maikai,
I mau haumana na Iesu,
Ke kumu maikai nei. *Hui.*

5 A onou mai ko keia ao,
A kua ko ka po,
Iesu ka Pale oia mau,
A lanakila no. *Hui.*

NA BELE SABATI.

101

(THE PLEASANT SABBATH BELL.)

Golden Chain, p. 69.

ALL. BOYS. GIRLS. ALL.

1. Ke ka - ni nei na be - le, be - le, be - le, Ke ka - ni nei na be - le, Na be - le Sa - ba - ti. }
 E hu - i a e me - le, me - le, me - le, E hu - i a e me - le, E wi - ki na po - kii. }

CHORUS.

Ka - ni, ke ka - ni nei na be - le, be - le, A - la'e, a - la'e a e me - le, me - le, Na

be - le Sa - ba - ti, Ke ka - ni o - li le - a mai, O ka ho - ra ku - la nei.

2 E hui ma ke kula, kula, kula,
 E hui ma ke kula,
 Ke kula Sabati.
 Hoolohe i na rula, rula, rula,
 Hoolohe i na rula,
 E ao, a himeni. *Cho.*

3 Ala'e, ala'e, a wiki, wiki, wiki,
 Ala'e, ala'e, a wiki,
 Mai hoololohi e.
 Hoopaa, a hana like, like, like,
 Hoopaa, a hana like,
 I oli a pomaikai. *Cho.*

HE OLI OIA MAU.

(O THAT WILL JOYFUL BE.)

Golden Chain, p. 48.

1. He o - li oi - a mau, Ke pau ae ke o - la nei, A e pii a i - ke ae Ia Ie - su ma ke ao,

FULL CHO. to each stanza.

A hoo - ki - pa mai - kai ia'e, A, me ia e o - li ai. He o - li oi - a

ma - u, He o - li, o - li, o - ia mau, He o - li oi - a mau, He o - li, o - li oia mau.

2 He oli oia mau
Ke pau ae ka paio nei,
A aubee na enemi,
A lanakila no.

Pau na eha, na huhu,
Hui no a oli pu. *Cho.*
3 He oli oia mau
Ke pii ae a lohe no

I na leo ma ke ao,
Na mele kamahao,
Me lakou e hoomaikai,
Helelu a oli ae. *Cho.*

AOLE O'U MAKAU.

103

(NEVER BE AFRAID.)

Golden Censer, p. 20.

1. Ao - le o'u ma-kou e hai no Ie - su, I ka ole - lo e o - la'i; Ao-le o'u makau e

paa no Ie - su. Na - na i a - lo - ha mai. Ao - le o'u ma-kau, o - le o'u ma - kau, Hui.

O - le, o - le, o - le, Ie - su no kuu hoo a - lo - ha, Ao - le lo - a o'u ma - kau.

2 Aole o'u makau e kaa no Iesu
Ma na mala e hana'i;
Hana wau a mau a me ka oli,
Nana no e uku mai. *Hui.*

3 Aole o'u makau e kai no Iesu
I na ino o ke ao;
Ahonui au ke hoo ia,
Ahonui no Iesu. *Hui.*

4 Aole o'u makau ke pau no Iesu
Keia ola kino o'u;
Nana wau e kii a kai malie
I ka lani ao mau no. *Hui.*

NA KOA LILII.

(SOLDIER OF THE CROSS.)

Songs of Salvation, p. 158.

1. Eu na ko - a, ko - a o Ie - su, Ko - a lii - lii o Ie - su, Eu a ko - a no Ie - su. Nu-i

no na e - ne - mi, Pai - o e, a hoo - au - hee; Ie - su no ka Lu - na ma - na ke ko - ku - a....

Hui.

Ku, ku, ku a nau - we mau I ka na - ni. I ka na - ni. Nu - i no na e - ne -

2 Eu na koa, koa o Iesu,
Koa lili'i o Iesu,
Eu a koa no Iesu;
Paa ka hae, a paio pu
Me ka wiwo ole no ;

Iesu no ka Luna hele e mamua. *Hui.*

3 Eu na koa, koa o Iesu,
Koa lili'i o Iesu,
Paio no ka naauao,
Pale i ka naaupo,
Pule, kiai a kuoo;

Iesu no ka Luna mana ke kokua. *Hui.*

4 Eu na koa, koa o Iesu,
Koa lili'i o Iesu,
Nauwe me ka makaukau,
Mai pua'ho, mai makau,
Kikoo i ka home mau,

Ma na papu lani pua mau a nani. *Hui.*

NA KOA LILII.

105

mi, Pai - o e, a hoo-au - hee; Ie - su no ka La - na ma - na ke ko - ku - a.

AINA MAIKAI MAO.

(THAT BEAUTIFUL LAND.)

Golden Chain, p. 124.

1. { He ai - na maikai, ai - a ma o, A - o - he u, he o - li mau; }
 { He ho-me au-ii, he ho-me paa, Ma [OMIT.....] } lai-la pu no na a - ne-la.

CHORUS. *May be repeated at pleasure pp.*

Pii pu no, pii pu no, Pii pu me au i ka ai-na ao, Pii pu no, pii pu no, Pii i ka ai-na mai-kai.

2 He aina maikai, kauhale lai,
 Aohe po e uhi mai,
 He nani, he ao, he ao mau no,
 Kaawale a mau na aka po. *Cho.*

3 E naue ano, e na pokii,
 I aina ao, a nani e;
 Malaila oukou e halela
 Ke aloha hoola o Iesu. *Cho.*

MA O, MA O, MALUNA.

(THE LAND BEYOND THE RIVER.)

Golden Censer, p. 35.

1. He ai - na na - ni ka-ma-hao, Ma o, ma o, ma-lu - na, U - li na awawa me na puu, Ma o, ma o, ma-

lu - na. A - ne ho - e - a mai la, Ko-lai-la ka-ha - kai la, Me ko-na ao lae-lae la, Ma o, ma o, malu-na.

Hui.
E hoe kakou, E hoe a mau, kokoke pau ka i - no, A ko-mo i ke awa a ku, Ma ia ka-hakai o - li - no.

2 Aohē meʻe hoeha mai
Ma o, ma o, maluna;
He pomaikai a mau loa'e
Ma o, ma o, maluna;
E like me ka ua
Ke aloha o ke Akua
A nani e na puu
Ma o, ma o, maluna. *Hui.*

3 He la po ole nani mau
Ma o, ma o, maluna;
He lei mae ole no kakou
Ma o, ma o, maluna;
Hua'e na hua ono
A mau loa'e na pono
A paa kuonoono
Ma o, ma o, maluna. *Hui.*

4 A ku ma ko Ziona puu
Ma o, ma o, maluna;
E mau na oli o kakou
Ma o, ma o, maluna;
A ma na lira lani
E mele a hookani
A mau no ka hoonani
Ma o, ma o, maluna. *Hui.*

KAI A NAUWE I KA NANI.

107

(OUR VICTORY.)

Fresh Laurels, p. 130.

1. { Kai a nauwe i ka na - ni, Kai a nauwe i ka na - ni, Kai a nauwe i ka na - ni, Nauwe me ka hoo aulii, }
 { Nauwe me ka mili - la - ni, Nauwe me ka mili - la - ni, Nauwe me ka mili - la - ni, Ia Ie - su ke A - la - kai, }

Hui.
 Na - na ka - kou e kai ae, I na pu - ka o ke ao maikai. Mele ae, Mele ae, No ka
 e kai ae, Mele ae, Mele ae, Mele ae, Mele ae,

la - na - ki - la na - ni e; Me - le ae, Me - le ae, No ka la - na - ki - la na - ni e.
 Me - le ae, Me - le ae, Me - le ae, No ka la - na - ki - la na - ni e.

2 Aia onou mai na ino,
 Aia onou mai na ino,
 Aia onou mai na ino,
 Ko ke ao me ko ka po,
 Ko ka uhane, ko ke kino.
 Ko ka uhane, ko ke kino,
 Ko ka uhane, ko ke kino,

Lauakila ia Iesu,
 Hapai nui i ke Lii
 No ka lauakila nani e. *Hui.*
 3 Aia pouli ae maluna,
 Aia pouli ae maluna,
 Aia pouli ae maluna,

A kau mai ka ino e,
 Nana a kiai Iesu la,
 Nana a kiai Iesu la,
 Nana a kiai Iesu la,
 A hoomalu maikai mai,
 A malalo ona no,
 E hoomaikai oli ai kakou. *Hui.*

MA KA NOHO NANL

(ROUND THE THRONE OF GLORY)

Silver Song, p. 7.

Moderato.

1. Ma ka no - ho na - ni Ku na ki - ni hou, Me na li - ra la - ni, Me - le ia Ie - su;

Ma na mau - na u - li, Ma na ku - la lai, Me na wai hau - o - li, Me - le na po - kii.

CHORUS.

Me - le o - li na - ni Na po - kii ma o, Me na le - o la - ni Me - le ia Ie - su.

2 Me ka lole lani,
Nani a aini
Me na lei daimana,
Ku ia poe maikai,
Pau ke kumakena,
Pau ka make nei

Pau no hoi ne hewa,
Lauakila e. *Cho.*
3 Pa na mana lima
Ma na lira ao,
Me na Serapina,
Kani like no,

Ku ae a hockani
Pa ma o, ma o
Ko o leo lani,
Mele ia Iesu. *Cho.*
4 E na keiki kula
Huli mai auo,

Hana i ka pono
I na la a pau;
Aloha ia Iesu la,
Ku a habai mau,
Pii a haleluia!
Me lakou ma o. *Cho.*

HOOAIKAI—MAIKAI.

109

(SCATTER SMILES AS YOU GO)

Golden Censer, p. 82.

1. Hoo-mai-kai—mai-kai, i kou nau-we a-na'e, Ma ke ao boo-lu-hi nei; Me na

CHORUS.
hu-a a-lo-ha e pa-ne ai, I na hoo ke hu-i mai. Hooaikai—mai-kai, Hooai-
Hooaikai—maikai, Hooaikai—maikai,

kai i kou nauwe a-na'e; Hooaikai—mai-kai, Hooaikai—mai-kai.
Hooaikai—maikai, Hooaikai—maikai, Hooaikai i kou nau-we a-na'e.

2 Hooaikai—maikai, mea oli no nei
I na hune, na luuluu;
Hoomama a koku a aloha e
I na hoa nele ou. *Cho.*

3 Hooaikai—maikai, hua lea no nei
I na ui auwana nei;
Kii aloha, hoo huli i hoi mai
Ma ko Iesu pa maikai. *Cho.*

4 Hooaikai—maikai, i kou nane
I ke ao a puni no, [ana'e
Me na larua kan mau a oline nmi,
A ao mau mai o a o. *Cho.*

MELE AU NO IESU.

(I'LL SING OF JESUS.)

Songs of Salvation, p. 130.

1. E me - le au la no Ie - su I ma - ke ma ke ke - a no'u;
2. Ua i - mi ia'u a lo - aa no Ma ka - hi i - no a po - ho,

He ba - ma ko-na e o - lu ai; He ko - ko ma - na e o - la'i.
A la - lau mai a ha - pai ae, Ho - loi a ho - o - mae - mae mai.

CHORUS.

Kuu me - le o - i, ei - a no, Mai - kai ka Ie - su ha - na a pau.

3 E hoomaikai i kuu Iesu
I ko'u mau la a pau loa no,
No kona aloha wale mai,
A nui e na pomaikai. *Cho.*

4 A kaa mai ma ke ala o'u
Na nalu u, na nalu po,
Na Iesu no e hookaa ae,
Pau kuu makau, a na maikai. *Cho.*

5 A kolo mai ka make e
I pio ae kuu lama nei,
E pili au la ia Iesu,
A maha me ka malu pu. *Cho.*

AO SABATI LAI LA.

111

(SWEET THE SABBATH MORNING.)

Fresh Laurels, p. 47.

1. Ao Sa-ba - ti lai la, Ke ho - e - a mai la; Ua ma - lu e, a ma - ha po - no no.

FINE.

Ka - ni mai na be - le, Ku, ku ae, a he - le, Me - le ae a ha - le - lu - ia ia Ie - su.
D.S.—Ku a hu - i pu la, Nauwe i - ke ku - la, Lo - he po - no No Ie - su a me - le ae,

D. S.

Maa - nei Ie - su la, A o - li pu la, Ke me - le a - ku a hoo - mai - kai.

2 La maikai a nani, Kahi i ka lani,
He lamaku ma ko ke ao nei kai.
Pau ka luhiana, Maha a hoolana
No na oli me ka malu nona mai.
La pomaikai la, Ke hoi mai la;
La waiwai e ka Sabati nei.

E hoolohe pono I ka leo lono,
Hui pu a mele ia Iesu ke Lii.

3 Ao Sabati nani! Pau ae na paani,
He wahi laa ke Kuh Sabati,
Mele pu a oli, Me ko luna poe

Hapai ne i na manao iluna e,
He oli nani! He waiwai lani!
Na la Sabati e kula nei.
Hui me Iesu la, Mele halelulia,
Noho pono e i mele maluna'e.

MA NA PUU OLINO.

(HILLS OF HEAVEN.)

Silver Song, p. 18.

1. Ma o ae he ai - na na - ni, Ku na puu o - li - no e; O - we na - ni na wai

la - ni, Pu - a mau na puu mai-kai, Lu - li ae na pa - ma na - ni, I na a - he a - ai

mau, O - li mai na ma - nu la - ni, U - li mau la na la - au. Ma na puu o - li - no

CHORUS.

2 Ma na puu olino lani
 Ku ka noho Moi mau;
 Puni ibi i ka nani
 Ia kaubale kamahao.
 Kei na puka aiai nani,
 Ku hamama a mau no;

Kau ka la olino lani,
 Ole lo-a e kau ka po. *Cho.*

3 Nana, e na hoā ikaika,
 I ikeā na puu ma o;
 Aia hoi! ke hoeā mai la

Kahi nani o lakou,
 Kupaa mau, a nauwe nani,
 A mamuli, ku kakou
 Ma na puu olino lani,
 A po-ai a mele pu. *Cho.*

MA NA PUU OLINO.

113

Rit.

la - ni. Ma-ha mau ka poe luu-luu, Pau ka lu - hi, me-le ua - ni, Ma-ha la - ni me Ie - su.

MA O MA KAHU POULI.

(FAR OUT UPON THE PRAIRIE.)

Golden Chain, p. 20.

FINE.

1. Ma o ma ka - hi pou - li Ua nu - i ka - ma - lii; A - o - le he Bai - ba - la, A Ku - la Sa - ba - ti.
D.C. — Ma o ma ka - hi pou - li Ua nu - i ka - ma - lii; A - o - le he Bai - ba - la, A Ku - la Sa - ba - ti.

D. C.

Ho - ea ka la ho - a - no, Ku - la maikai ka - kou, A pu - le a me - me - le, Au - wa - na nae la - kou.

2 E ake au e lilo
I kumu na lakou,
E ao a kuhikuhi
I kahi ola mau,

I ko Iesu aloha
I na pokii liilii,
A make no lakou la
I ola maluna'e. *Cho.*

3 A kulou au e pule
Ke uhi mai ka po,
A ao ke kakahiaka
E pule no lakou,

I lohe i ka pono,
A huli koke mai,
A kono i ka lani
Me au e mele ai. *Cho.*

MOE KA MEA ALOHA.

(OUR LOST ONE.)

Fresh Laurels, p. 21.

1. Ma ke awa-wa ma - lu, Lu - lu i na puu, O - li i na ma - nu, Ma ka wai ma - u,

Ma na pu - a a - la, Na - ni a ai - ai, Pa ke a - he ba - ma Mai ke ku - la mai.

REFRAIN. 1st time *p*, 2d time *pp*.

{ Moe ka me a - lo - ha, a - lo - ha, a - lo - ha, Moe ka me a - lo - ha Ma ia wa - hi nei, }
 { Pu - ni i na li - li - a, li - li - a, li - li - a, Pu - ni i na li - li - a Me he lei mai - kai. }

2 Kai na me a aloha!
 Oli no a po,
 Nani ka hiona,
 Holo lea no;

Kahe no ka oli
 Me he mele no,
 Mai ko loko ona,
 Kahe no a mau. *Ref.*

3 Mae nae kona nani,
 Kau e mai ka po;
 Kii na elele lani,
 A kai i ke ao.

Kau na aka oli
 Ma ko ia la lae;
 Pa ka make a loli,
 Pau ae ka ai ai. *Ref.*

KA BAIBALA.

115

(THE BIBLE.)

Silver Song, p. 48.

1. He - a - ha ka i ku - hi mai, I - lu - na i ke ao mai - kai, A pai - pai mai e

CHORUS.

i - mi ae? Ko ka - kou nei Bai - ba - la. Bai - ba - la, Bai - ba - la, Ko

ka - kou nei Bai - ba - la, Ke ku - hi mai ia no mai - kai, Ko ka - kou nei Ba - i - ba - la.

2 Heaha ka i hoike mai
I ke Akua maluna'e,
Na hana ana i hana'i?
Ko kakou nei Baibala. *Cho.*

3 Heaha ka i hoike mai
I ke aloha oi ae,
Ke aloha lani e ola'i?
Ko kakou nei Baibala. *Cho.*

4 Heaha ka i paipai mai,
E aloha, mihi, pule ae?
A mele me ka hoomaikai?
Ko kakou nei Baibala. *Cho.*

KUU MELE SABATI.

(MY SABBATH SONG.)

Golden Censer, p. 6.

1, Ka-ni mai na le-o me-le Ma na a-la he-le nei; Oi na-e ka le-o

CHORUS.
le-a O ke me-le Sa-ba-ti. Hau-o-li au ke me-le e, Kuu

le-o me-le Sa-ba-ti, Kuu me-le nei, kuu me-le nei, Ka le-o me-le Sa-ba-ti.

2 Hai ia mele i ke aloha,
I ka oli no na u,
I ka maha no na luhī,
I ke ola ia Iesu. *Cho.*

3 Mele mai la na anela,
Hoomaikai i ke Lii mau;
Na na keiki nae ke mele,
No ke ola ia Iesu. *Cho.*

4 I kuu wa e ola ana
Mau kuu mele Sabati.
A pii i ke ao maluna,
Oia mau kuu mele e. *Cho.*

HEAHA KA'U NO IESU ?

117

(WHAT SHALL I DO FOR JESUS.)

Golden Censer, p. 23.

1. He - a - ha ka'u no kuu Ie - su, Ka me - a e - ha, a luu-luu, A mo - e a - nu

CHORUS.

ma ka po, Ho - i - no - i - a ma - ke no'u. Hea - ha la ka'u, a - ha la ka'u, He

aha la ka'u no Ie - su? He - a - ha la ka'u, a - ha la ka'u no Ie - su?

- 2 Heaha ka'u no kuu Iesu
 Ua kahe kona koko no'u,
 A make ma ke kea e
 I mohai hala e ola'i. *Cho.*
- 3 Heaha ka'u no kuu Iesu
 Ka mea aloha wale ia'u,

- Ka mea auwana naupo
 A imi ia a hoi no. *Cho.*
- 4 Heaha ka'u no kuu Iesu,
 I imi i ka waiwai no'u,
 I hale nani ma ke no,
 I wahi maha malu mau? *Cho.*

- 5 E lilo au no kuu Iesu,
 Kuu kino, kuu uhane pu
 A inia au e malama'i
 A pau kuu ola e ola nei.
Cho. Oia no ka'u, oia no ka'u,
 Oia no ka'u no Iesu,
 Oia no ka'u, oia no ka'u no kuu Iesu.

MAUNA PISEGA.

(PISGAH'S MOUNTAIN.)

Fresh Laurels, p. 78.

1. Pii i ka mau-na ia Pi - se - ga, Ma na eheue pii o - li ai; Lo-he ia-'e na le - o le - a

CHORUS.

Le - o o - li ma ia ka - ha - kai. Ha-man! o - li na puu o E - de - na, O - li ae i ka
 CHORUS. Owai ke a - ke e pii i ka mau-na, Me na ho - a a -

Ha - ku Ie - su; O - li pu me ko lai - la mau ki - ni, O - li, o - li, a o - li pu mau.
 lo - ha pu no, A e me - me - le me na a - ne - la? E a - la'e, a ha - hai ia Ie - su.

2 Pii i ka mauna ia Ziona,
 Kahi e ku la a memele pu;
 Hana no Iesu, mai paunho;
 Hooikaika, a lanakila no.

He ao ka lei ma ka hale oluna,
 Noho pu me ka poe maemaē,
 Mele pu me lakou ma ka lani,
 Kahi maha a maha mau ae. *Cho.*

HEAHA KA'U IA IESU?

(WHAT SHALL I DO WITH JESUS.)

119

Fresh Laurels, p. 116.

1. { He - a - ha ka'u ia Ie - su? Hoole a - ne - i au? } { A - no ka wa ku
E ae a - nei e la - we, A [OMIT.....] } paa mau oi-a no'u? { E li - lo au la

po - no E hai i kuu ma-nao, }
no - na? Ho-[OMIT.....] } o - le pa - ha au? He - a - ha ka'u ia Ie - su? E

CHORUS.

li - lo au ia Ie - su, I kau - li - a'e ma Ka - va - ri, A ma-ke mai la no'u.

2 Heaha ka'u ia Iesu,
Ke keiki hipa e?
E kau maluna ona
I kuu ubane nei,

A nana e huikala
Ma kona koko no,
A maemae au, a mele,
A oli kuu naau. *Cho.*

3 Heaha ka'u no Iesu?
E pua a hali no
I koonei kea nona,
Aole e makau.

A OHI, A' KUU MAU MAU,
Mau kuu aloha e;
Ke ola, a ke make,
Nou au a mau loa'e. *Cho.*

ALA'E! ALA'E!

(AWAY! AWAY!)

Fresh Laurels, p. 72.

1. A - la'e! a - la'e! wi-ki e i ke ku - la, Mai lo - lo - hi, a la - lau, O hi - ki e la ma

CHORUS.

ku - mu a ka - li, Ka - li nou a no'u. Ae, ke a - la nei ma-kou a wi-ki ae, I ke

ku - la sa - ba - ti i ao ia mai, Ma na hu - a mai-kai e o - la'i, A i - mi i ke ao.

2 Ala'e! ala'e! wiki e i ke kula,
Kahi ia e hui ai,
A ku pu ae la e pule, a mele
I ke Lii maikai. *Cho.*

3 Ala'e! ala'e! lele e na minute;—
Wiki o pau e ka wa.
E ala hana pu me ka ikaika:
Pau ka manaka. *Cho.*

4 Ala'e! ala'e! wiki e i ke kula,
Kahi pono no oukou;
Ilaila na hoaaloha, a kali,
Kaii nou a no'u. *Cho.*

ALOHA IESU.

(THE LOVE OF JESUS.)

121

Fresh Laurels, p. 10.

1. A - lo - ha Ie - su i ka po - kii, Hoola i na kamalii, Ua lili - li au, ua he - wa e, A - lo - ha i ka po - kii.

2 Aloha Iesu, make e
No kuu niane e ola'i.
Hooinoie no kamalii,
Aloha ia i ka pokii.

3 A hewa kuu alelo nei,
Hoopuka i ka wahahee,
Pau nae ke nihi pololei,
Aloha ia i ka pokii.

4 E Iesu e haawi no'u
I naau pono, naau hea,
I hana au a maikai e,
Aloha oe i kau pokii.

HE ALOHA KO IESU.

(JESUS LOVES ME.)

Golden Shower, p. 68.

1. He a - lo - ha ko Ie - su I ke - kei - ki lili - li no, No - na no ka poe lili - lii, No - na wau ka

CHORUS.

po - kii nei. Kei ke a - lo - ha! Kei ke a - lo - ha! Kei ke a - lo - ha! Ke aloha o Ie - su!

2 He aloha ko Iesu,
I ke keiki lili no,
Palupalu hina pu,
Hooikaika oia ia'u. *Cho.*

3 He aloha ko Iesu,
I ke keiki lili no,
Mai a ane make no,
Launa ia a kiai ia'u. *Cho.*

4 He aloha ko Iesu,
I ke keiki lili no,
Kaha kona koko no'u,
I pau ae ka hewa o'u. *Cho.*

KE LIU IMANUELA.

(KING IMMANUEL.)

Fresh Laurels, p. 12.

1. Ka pa - io ka ha - na, ka pa - io a mau; Ka pa - io me ka he - wa, a me Sa - ta - na pu; Ke

a - no o na ko - a e, na ko - a o Ie - su, E paa ka pa - hi - ka - ua, a e ka - ua a - ku no.

CHORUS.

Ku a pa - io ma ka hae o I - ma - nu - e - la e, Ku a pa - io ma ka hae o I - ma - nu -

2 Ka paio ka hana, e ku koa mau,
E pale ia Satana me ko ka po a pau.
E kau ke kea o Iesu, mai wiwo a auhee.
Ke ola, ka Baibala, na mahiole nei. *Cho.*

3 Ka paio ka hana, kokoke e pau,
Alaila e kau mai la na lei lai o ke ao,
A hui me na hoahanau ma kela ao maikai,
A poai ia Iesu la, a mele mau loa'e. *Cho.*

KE LII IMANUELA.

123

HE AHA KEIKI OLI.

(A GROUP OF HAPPY CHILDREN.)

Golden Censer, p. 58.

2 Pa lea no ke mele
O na pokii oonei,
Ke naue i ke kula,
Ke Kula Sabati,
E ao i na haawina,

E ku a himeni,
E lohe ae no Iesu,
No Iesu, no Iesu,
E lohe ae no Iesu,
Lohe a hoomaikai.

3 E hoomaano a mau la
I keia la maikai,
A hele i ke kula,
Ke Kula Sabati;—
Aloha i ke Akua

No kana olelo e,
A lilo loa no Iesu
No Iesu, no Iesu,
A lilo loa no Iesu
I keia wa maikai.

IHEA OUKOU E NAUE NEI ?

(O WHITHER NOW SO BRIGHT AND GAY ?)

Fresh Laurels, p. 44.

(MELE KIKE.)

NINAU.

1. I - hea ou - kou e nau - e nei Me ka o - li - o - li? I - hea ou - kou e nau - e nei

PANE.

Me ka o - li ae? Ke nau - e i ke ku - la e Me ka o - li - o - li, Ke Ku - la Sa - ba -

CHORUS.

ti mai - kai Me ka o - li ae. Ae mai, ae mai e nau - e pu i ke ku - la e, Ke

2 Heaha la na hana e
Me ka olioli?
Hai mai i hui makou nei
Me ka oli ae.

Ke no nei i na mele e
Me ka olioli;
Me na olelo e ola'i
Me ka oli ae. *Cho.*

3 Heaha hoi na hana e
Me ka olioli,
Na hana'i hanaia mai
Me ka oli ae?

Nui na hana i hanaia'i
Me ka olioli,
Ka pule, huli, hoomaikai
Me ka oli ae. *Cho.*

IHEA OUKOU E NAUE NEI ?

125

Ku - la Sa - ba - ti mai-kai; E na - ue pu i ke ku - la nei, A o - li pu ou - kou.

E HANA I KE AHA ?

(O WHAT CAN LITTLE HANDS DO?)

The Prize, p. 96.

1. E ha - na i ke a - ha Na li - ma lii - lii nei? E la - we - la - we me la - kou, Ko -

ku - a i na ho - a ou, A ha - na po - lo - lei, A ha - na po - lo - lei.

2 E hana i ke aha
Na leo, liilii nei?
E pule, mele, hooloa'e,
Hoopuka i na hua maikai.
||: A pane pololei. :||

3 E hana i ke aha
Na pepeiao liilii?
Hoolohe i na kanawai,
Me na olelo e ola'i,
||: Hoolohe pololei. :||

4 E hana i ke aha
Na wawae liilii nei?
E hele i na halawai,
Na kula hoi i akamai,
||: A hele pololei. :||

E PAA I KA BAIBALA.

(WE'LL NOT GIVE UP THE BIBLE.)

Pearl, p. 44.

1. E paa mau ka Bai-ba-la, Mai hoo-kuu wa-le ae, Ka o-le-lo o-ia-io nei, Ke

pa-na-na mai-kai, Ke koo-koo, ke ko-ku-a mau No na poo-hi-na nei, Ke

CHORUS.

a-la-kai ku-po-no e No na po-kii lii-lii. Ae, ae, e paa ma-kou la I

2 E paa mau ka Baibala,
Mai hoo-kuu wale ae,
Ka la i kar o-lino e
Ma kahi e hele nei,
Ka leo hai i ke ola no,
Ke aloha o Iesu,

A kuhi i ka lani ao,
Ka home nani mau. *Cho.*
3 E paa mau ka Baibala,
Mai hoo-kuu wale ae,
No kahi lealea e,
A no ka eha nei;

E kuai lilo mai la no,
Malama maikai mau,
He momi, he daimana nei,
He waiwai kamahao. *Cho.*
4 E paa mau ka Baibala,
A e hoolaha ae,

I holo ma na aina e,
A ma na moku kai,
I lohe a i huli mai
Na kanaka a pau,
A piha ka honua nei
I kona lama ao. *Cho.*

E PAA I KA BAIBALA.

127

ka Bai - ba - la nei; E li - lo e ke o - la e, E paa nae ke - ia lei.

NAUWE AE KA POE LILII.

(THE LITTLE BAND.)

Golden Censer, p. 60.

1st. 2d.

1. } Nauwe ae ka poe lili-lili, I ke ku-la Sa-ba-ti; Nauwe ku-i-ka-hi e, I ke ku-la nei.
 { Nauwe ma-ka-a-la no, O-li-o-li na na-au, Nauwe po-no, mai la-lau, Nauwe mama.....no.

CHORUS.

E nauwe pu i ke ku-la nei, Ke ku-la, ku-la Sa-ba-ti, Na-u-we i ke ku-la nei, Ke ku-la Sa-ba-ti.

2 Mele, mele na pokii
 I ke aloha e ola'i,
 Pii na leo, pa lea'e
 Ma ka lani e.

Ina ake ae oukon
 E hauoli me lakou,
 A e bahai ia Iesu,
 A pomaikai pu. *Cho.*

3 Ku a pule na pokii
 Ma ke kula Sabati,
 Pane les i na ninau
 Me ka paanaau.

Lohe a noonoo lakou,
 Ake e pau ka naaupo,
 A loa ka naauao,
 Me ke ola pu. *Cho.*

HOOMAIKAI E KA MAKUA.

(GUIDE AND BLESS US.)

Silver Song, p. 58.

1. Hoo-mai-kai, e ka Ma - ku - a, Ia ma-kou i na po - kii; Kai ma-li - e ia ma -

kou la Ma ke a - la i - no nei. Hoo - paa mai i o - lee li - lo

I na he - wa, na o - nou;— Oe ke Ki - a - i, ka Hoo - la, Ma ke ao, a ma ka po.

2 Hoomaikai, e ka Makua,
I na pokii e nauwe nei,
Uhi mai kou mau eheu,
A hoomalu maikai mai.
Pale i koonei mau ino,
Ho mai i na pono ou,

Oe no ko makou lama
Ma ke ao, a ma ka po.
3 Hoomaikai, e ka Makua,
I na pokii lillii nei,
Palupalu, hina wale,

Paa nae i kou mana e,
A pau koonei wa pokole,
Kii mai i na pokii nei,
Kaikai aku ma kou poli
I ka aina e maha'i.

KANAANA.

129

(THE LAND OF CANAAN.)

Golden Censer, p. 27.

1. Ke na-ue nei i ka ai-na e, Ka ai-na ao, ai-na alo-ha mai, Ku-e-wa no ma ka

REFRAIN.

ai-na nei, Ai-na mai-kai e, ai-na he-wa nae. Nau-e ae i ka ai-na o Ka-na-a-na,
REF. to last verse. Ma-lu mau, ma-lu mau ma ia Ka-na-a-na,

Me A-be-ra-ha-ma, na mamo pu a-na, No-ho a mau, no-ho a mau, Ma ka ai-na o Ka-na-a-na.
 Me A-be-ra-ha-ma, na mamo pu a-na, Ma-lu a mau, ma-lu a mau, Ma ka ai-na o Ka-na-a-na.

2 Paa iki no ma ka sina nei,
 Ka aina e malihini ai,
 He mau la no a e hiki ae
 I ka aina malu e ma'u ai. *Ref.*

3 A noho mai ma ka aina nei,
 Ma ka aina ao e nana'ku ai,
 Kahi noho mau o Iesu ke Lii,
 Nana no kakou e hoola mai. *Ref.*

4 A, hala ae la ka aina nei,
 Ka aina lani ke hoea mai,
 A oli pu i ke komo ae
 A aloha pau i ka aina nei. *Ref.*

HALE AULII MA O.

(MY SAVIOUR'S THRONE.)

Fresh Laurels, p. 34.

1. I i - ni no au e ko - mo ae I ka ha - le au - lii ma o. E lo - he ae i na

REFRAIN.

me - le lai I ka Ha - ku i kuu Ie - su. I ka Ha - ku i kuu Ie - su. Ha - le au - lii la, ha - le au -

Kuu Ie - su.

lii, Ka ha - le au - lii ma o: I i - ni no au e ko - mo ae, Ia ha - le au - lii la ma o.

ha - le aulii,

2 I ini no au e ai mau ae
 Ko Edena mau hua maikai,
 A e noho pu a e halelu
 ||: Me ka poe maemae ma ke ao. :||

3 I ini no au e noho ae
 Ma ke hahawai e ola'i,
 E anau ae a e hoomaha'e
 ||: Me ka poe maikai maluna'e. ||

4 I ini no au e hele ae
 Ma na ala aulii ma o,
 E hui no a e mele pu
 ||: I ko luna mau mele hou. :||

KII A KAI MAI.

131

(SUNDAY SCHOOL RECRUITING SONG.)

New Golden Censer, p. 10.

1. A - ia no he ke - i - ki - ka - ne u Ma ke a - la, ua po - lo - li, Ua o - pi - li no a hau -

CHORUS.

ke - ke pu, A a - ne pau ka lo - le. E kii a - no, a e kai - kai mai, He ai no, he ha - le, he

Repeat in full Chorus.

alo - ha, Kii, kii, e kaikai mai, Mai haale - le e; Kii, kii ae, kai - kai mai a hoo - ki - pa.

2 Aia hoi he kaikamahine no,
Ke uwe la ma ka hale;
Ua oopa no, a ua naupo,
Ke ake nae e ike. *Cho.*

3 Aia no he hoa paani e,
Hele ole i ka kula;
A i hele mai, komo hope nae,
A haihai i ka rula. *Cho.*

4 Huli no i na mea auwana nei,
Ilihune a hookuli,
Buke ole, a mele ole e,
Aole hoi i pule. *Cho.*

NA KAMAIKI MAKAMAE.

(LITTLE LAMBS.)

The Pearl, p. 76.

1. Na ka-mai-ki ma-ka-mae, Ka ke Ka-hu mau lu-nai, Ka-i ma-lie ia la-kou,

Ma na ku-la o-mao-mao. Ma na ka-ha-wai maemae, Ma na ma-la puā mai-kai,

CHORUS.

Pa-le o-ia i ka la, Ma-lu e ma ko-na pa. Na ka-mai-ki ma-ka-mae,

2 Na kamaiki makamae,
E hoolohe a hahai
Ma na wahi a Iesu
E kai aku ia oukou,
Kahuhipa maikai e,
Ma kou lima e kai ai,

Ma kou poli e hii maikai
Kau mau hanai makamae. *Cho.*

3 Na kamaiki makamae,
Komo i ko'u pa maikai,
Malu pono ma ke ao,

Moe olu ma ka po.
Ae, ke komo nei makou,
Komo olioli no,
Makou no na pokii mau,
Hanai pono, kiai mau. *Cho.*

NA KAMAIKI MAKAMAE.

133

NAUWE MALIHINI.

(I'M A PILGRIM GOING HOME.)

Fresh Laurels, p. 14.

CHORUS.

{ E hai au la i ka ha-na A Ie-su i ha-na'i no'u. }

2 Ia'u i nalo a auwana,
Imi Iesu a loaa,
Apo mai la, a hoolana,
A kai ae ma kona pa. *Cho.*

3 Ano no hu ae kuu oli,
Oli no ke kala ia'e;
A ke nauwe oli aku
I kuu home maluna'e. *Cho.*

4 A ia pau kuu ola kino,
E ike au i kuu Iesu,
Pau na luhī, pau na ino;
Malu, maha, mele mat. *Cho.*

E HUI LOKAHI.

(THE GATHERING.)

Golden Censer, p. 22.

1st.

1. { E hu - i e hu - i, na po - kii oo - nei, E hu - i lo - ka - hi a - lo - ha maikai, }
 { E ha - pai na le - o, na uha - ne pu no [Omit.] }

2nd.

REFRAIN.

Ia Ie - su ka Ha - ku, ke Alii o - la mau. Ha - le - lu - - ia, Ha - le - lu - - ia, Ho -
 Ha - le - lu - ia, Ha - le - lu - ia, Ho -

sa - na ki - e - ki - e; Ha - le - lu - - ia, Ha - le - lu - - ia, Ho - sa - na ia Ie - su.
 sa - na ki - e - ki - e; Ha - le - lu - ia, Ha - la - lu - ia, Ho - sa - na ia Ie - su.

- 2 Ua iho mai Iesu mai luna mai no, A nobo a hana maikai ma ke ao;
 A ku na kamaiki a hosana e, Ua lohe no oia, a mahalo mai. Ref.
- 3 Ua hea no Iesu i na kamalii, Uakaukona lima a hoomaikai mai,
 Ua mau kona hea, aloha mai no, A se e hookipa, ke hoi oukou. Ref.
- 4 Hosana! Hosana! ke Kumu, ke'Lii, Na leo kamaiki, na uhane pokii;
 Hapai i ke Kahu i haawi mau Na pono oonei, me ka nani ma o. Ref.

ALOHA AU IA IESU.

135

(LOVE FOR JESUS.)

Fresh Laurels, p. 23.

1. A-lo-ha au ia Ie-su, I-no-a mai-kai e A la-kou ma ka la-ni E me-le na-ni nei,

Ma o-na kuu paule-le, Kuu o-li na-i ae, A no-na no kuu me-le, A na-na i ao mai.

REFRAIN.

Ie-su, Ie-su, Ie-su, I-no-a na-ni, I-no-a mai-kai ae, I-no-a na-ni e.

Ie-su, Ie-su.

2 Aloha au ia Iesu,
Inoa maikai e,
Ke ala au, a moe,
Nona kuu hoomaikai.

Kau kuu manao ia Iesu,
Kuu hos makamae,
||: Ke kula, ke paani,
Ke hele, ka maha'e. :|| *Ref*

3 Aloha au ia Iesu,
Inoa maikai e;—
E mau kuu hana nana,
E mau kuu mele ae.

Aloha mai no oia,
A lilo oia no'u,
||: I mohai kalahala,
I ola mau loa au. :|| *Ref.*

HE POE KOA KAKOU.

(O, WE ARE VOLUNTEERS.)

Golden Censer, p. 88.

1. He po - e koa ka - kou no ka Ha - ku, no ke' Lii, E hui po - lo - lei koo - nei mau po - kii.

Ke-na mai la Ie - su Kris - to e nau - we ae ka - kou, E hoo - u - ka mau, a e la - na - ki - la no.

CHORUS.

Hu - i mai a pa - io, e pa - io no Ie - su, O - ia no ka Lu - na, e a - la nauwe pu;

2 Ka nani o ka hae, oia no ke akakuu
Me ke aloha e e paio no Iesu;
A, me kana olelo mana e paio a maikai,
No ka lei mae ole no, lei olino e. *Cho.*

3 Ei' ae na enemi, ke hoopuni mai nei,
Lili, nuku, huhu e, a haakei,

Ino, hae a mana e, mskaukau e lele mai;
Kiai mau a pule pu, ku a hoauhee. *Cho.*

4 He paio nani nei no ka Haku no ke Lii,
Paio pololei, paio na pokii,
Paio no mai o a o, mai ka aina a ke kai,
Lanakila ia Iesu a pomaikai e.

HE POE KOA KAKOU.

137

I - kai - ka no ke kua, U'a - la ko ka po, Ie - su me ka - kou la, e la - na - ki - la no.

PAIPAI I NA KEIKI.

(CALL THE CHILDREN EARLY.)

Golden Chais, p. 30.

1. Paipai, ka ma-kua a - lo-ha, I na kei-ki au, I ka wa e ao mai ai A hi-nu mai ka hau.

Paipai pi-ne-pi-ne no, E a-la'e a hoomano I ka Ha-ku ia Ie-su, Me ka mi - li - la - ni pu.

2 Paipai, e ke kumu kula,
Na haumana au,
I ka wa e oli ai
Na manu o ma o,
I ka wa e mohala'i
Ma na puu na pua maikai;

Hea aku e ala'e,
Pule, mele, hoomaikai,
3 Paipai, ke kahunapule,
I na kini hou;
Eia no ka wa maikai,
Ka wa opio no.

Paipai aku e ala'e,
Hele i ka halawai,
I ke Kula Sabati,
Kula, pulu, himeni.
4 Paipai, e na hoa aloha,
I na pokii e,

I ka wa e lele nei,
Wa pono e hana'i,
Hea e ala'e ano,
Alakai a kuhi pu .
I ke ala e hele ai
Mai nei ae a iluna'e.

RULA GULA.

(THE GOLDEN RULE.)

Fresh Laurels, p. 28.

1. O - li ae ka - kou ma na ho - me no, Kau ka la lae - lae ma - lu - na; Ke

he - le nei e hoo - lo - he e No ka ai - na lai ma - o la, No ke

a - la a - lii i ke ao mai-kai. Ao alo-ha, oli na - ni, O ka Ru - la e o ke.

2 E aloha e, e na hoa nei,
Aloha a kokua
Ka poe maikai, i ka poe kua,
Me ka hana a ke Akua;
A pela no e ko a mau

Ka Rula Gula nani:
O ke ala alii ia Rula nei
E nee pu ai i ka lani.
CHO. E hahai i ka Rula nei,
Rula Gula, e hahai e.

GIRLS. E hahai e, hahai, hahai, hahai,
Ia Rula Gula nei.
PAU LOA. E hahai e, hahai, hahai, hahai,
Ia Rula Gula nei.

RULA GULA.

139

ku - la nei, E nee pu ae i ka la - ni. E ha - hai i ka Ru - la nei, Ru - la

Gu - la, e ha - hai e. E ha - hai, e ha - hai, ha - hai, ha - hai Ia Ru - la Gu - la nei.

KE NAUE AKU NEI.

(ZION'S PILGRIM.)

Golden Chain, p. 26.

D.C.

END. CHORUS.—*All.*

GIRLS.—Ke na-ue a - ku nei ma-kou I ke-la Ka-na - a - na hou. }
 BOYS.—O ma-kou hoi ke na-ue pu I - lu - na ia Zi - o - na hou. } Pomaikai wale, maemae e. Make a-ha hoi i maemae a
 D.C. GIRLS. Ma ko Ie - su la ko - ko no. E hui a na-ue pu kakou.

2 Aina maikai! aina maikai!
 Ahea la, ea, e hiki ae,
 A ola e, a hui pu,
 A mele i na halelu? *Cho.*

3 Ina maemae a akabai,
 Makou anei ke hui ae?
 E hui no a mele pu,
 Ke pili aku ia Iesu. *Cho.*

HOOHO OLI.

(LOUDEST SONGS.)

Golden Censer, p. 76.

1. E - ia mai ka la ho - a - no e; A - la a - wi - wi, e na ka - ma - lii, Ku a

na - ue o - li - o - li ae I ke ku - la e, Ku - la Sa - ba - ti.

FULL CHORUS.

Wa mai - kai, mai - kai, mai - kai e hu - i pu ai, Ma ke ku - la nei, ku - la

2 Maikai no na home o kakou,
Na hauoli e me na hana pu;
Oi nui nae na pomaikai
Ma ke kula nei, kula Sabati. *Cho.*

3 Nani e ke Kula Sabati,
Na haawina ao, me na himeni,

Pauku gula, na ninau maikai,
Na olelo paipai e huli ai. *Cho.*

4 Oli, e hookani oli e,
Na makua e, me na kumu nei,
Oli pu oukou, e na pokii,

No ke kula nei, Kula Sabati. *Cho.*

5 Kii, e kii ae i na kamalii,
I ka poe auwana a hune e,
Kai aloha mai i komo ae
I ke kula nei, Kula Sabati. *Cho.*

HOOHO OLI.

141

NA KEIKI, NA KEIKI.

(A BRIGHTER DAY.)

Golden Chain, p. 12.

CHORUS. *ff*

1st. 2nd.

ka - ha - kai, { Ke o - wa - la ma na lu - a, A pii pii i na la - au, } E a - lo - ha ia la - kou.
 { I - no, le - po, a po - lo - li, [Omit. . .] }

2 Na keiki, na keiki
 I auwana io ia nei,
 A lalau a hana hewa
 A pas ae i na makai.
 Auhea la la na makua?
 Auhea hoi ka poe hanai?

E na kumu, me na kahu,
 A hea oukou e kii ae.

3 Na keiki, na keiki
 I auwana naupo
 Ma na hale inu rama,

Ma na hale hula no,
 Ku, ku, ku, a kii a huli,
 Apo no a kai maikai
 I loko o na hale kula,
 I loko o na halawai.

IESU NO NAZARETA.

(JESUS OF NAZARETH.)

Crown of Life, p. 24.

1. He - a - ha ke - ia a - ha e? Lu - lu - mi mai a hoo - ke - ke, A ho - lo ae i

o ia nei? O - wa - i la ke maa - lo ae? { A pa - ne mai he le - o lai,
A pa - ne mai he [Omit. . .

REFRAIN. *p* 1st.

pp 2nd. *f*
Ie - su no Na - za - re - ta mai. le - o lai, Ie - su no Na - za - re - ta mai.

2 E hele mai ka poe luuluu,
Ka poe auwana, hui pu,
Na lawehala, hele mai,
He kalahala, eia ae,
O mea ke maalo ae,
Iesu no Nazareta mai. *Ref.*

3 Ka poe lauwiki i o ia nei,
Na hune me na waiwai e,
Na ui rue na kamalii,
E hele mai, e awiwi,
He Hoa ke maalo ae,
Iesu no Nazareta mai. *Ref.*

4 I na hookuli a hoopanee,
Mehope oe e pule ai,
He pule makehewa nae,
Ua pau, ua pau ka wa maikai
Ua hala loa mai nei ae,
Iesu no Nazareta mai. *Ref.*

KANAIWA KUMAMAIWA.

(THE NINETY AND NINE.)

143

Gospel Songs, p. 59.

1. Ka - na - i - wa ku - ma - ma - i - wa i paa Ma ka pa a ma - lu e. Hoo -

ka - hi nae, ua au - wa - na'e Ma na mau - na a me - ha e,

Ma o ma na mau-na a - nu e, Ma o mai ke ka - hu mai - kai ae,
 Ma o ma na mau-na a - nu e, Ma o mai ke ka - hu *Omit*.....mai - kai ae.

1st time. 2nd time.

2 Kanaiwa kumamaiwa i paa,
 Nou lakou e oli ai;
 Ke kahu nae, ua pane mai,
 No'u ka hipa i auwana'e.
 ||: Ua ino ke ala, a wana no,
 E imi nae au la ia hipa o'u. :||

3 Lua ole no nae a kamahao
 Ko ke kahu lahi e!
 Me e ka pouli o ia po
 I loa ai ia hipa nei.
 ||: Ma o ma ka mauna he uwe,
 Ua lohe ke kahu a kii e. :||

3 Ua opili a ane make e,
 Hanai ia a pohala'e,
 A kai ia mai ka mauna mai,
 A pa hou ma ka pa mai kai.
 ||: E oli ko luna me koonei,
 Ka hipa auwana ua hoi mai. :||

EIA MAKOU KE HELE LA.

(WE ARE COMING.)

Silver Song, p. 4.

Spirited.

1. E ia ma - kou ke he - le la i ou la, e Ie - su ke Lii, I ka wa o - pi - o - pi - o, O - le

ai ka wa mai - kai, E - ia ma - kou ke he - le la Mai ke a - la na - au - po, Mai na

CHORUS. E - ia ma - kou ke he

mea hoo - wa - le - wa - le, E ha - hai ma - mu - li Ou. E - ia ma - kou ke he - le la I ou la.

2 Eia makou ke kulou la
Ma kou wawae, e Iesu,
E hoochiki no e lilo
I mau pokii maikai nou,
Lilii no a ike ole,
Palupatu, hina no,

Nau e apo a kai olu
Ma ke ala apuapuu. *Cho.*

3 Eia makou ke mele la
I kou pono, kou maikai,

Kou aloha i pa mai la
Me ka hau mailuna mai,
Mele oli a hoonani
No koonei mau pomaikai,
No na oli no ka uhane
Ma ka home maluna'e. *Cho.*

EIA MAKOU KE HELE LA.

145

le la I ou la e Ie - su ke Lii, I ka
 E Ie - su ke Lii, E - ia ma - kou ke he - le la, E Ie - su ke Lii, E - ia i ka
 wa..... o - pi - o - pi - o, Oi - ai he - wa ma - i - kai.
 ma-kou ke he-le la i ou-la, e Ie-su ke Lii, I ka wa o-pi-o-pi-o, Oi ai hewa maikai.

HELE ANO.

(COME TO JESUS JUST NOW.)

Golden Censer, p. 70.

1. He-a Ie-su, he-a Ie-su, he-a Ie-su a-no, A-no he-a Ie-su, he-a Ie-su a-no.

- 2 E hoolohe, e hoolohe, e hoolohe ano,
Ano e hoolohe, e hoolohe ano.
- 3 Mihi pono, mihi pono, mihi pono ano,
Ano mihi pono, mihi pono ano.
- 4 Pili iaia, pili iaia, pili iaia, pili iaia ano,

- Ano pili iaia, pili iaia ano.
- 5 Maemae iaia, maemae iaia, maemae iaia ano,
Ano maemae iaia, maemae iaia ano.
- 6 Haleluia, haleluia, haleluia, amen,
Amen haleluia, haleluia amen.

KE KULA SABATI.

(THE SABBATH SCHOOL.)

Fresh Laurels, p. 86.

1. Mai-kai ke Ku - la Sa - ba - ti; E he - le ae na ka - ma - lii, E he - le ae na ka - ma - lii,

Ma - lai - la no na ku - mu e, A ao mai i na ao maikai, A ao mai i na ao mhi - kai.

Boys. *ALL.* E he - le au, E he - le au, I ke - ia kula maikai e. Boys. *ALL.* E he - le au, E he - le au, I ke - ia kula maikai e.

2 Maikai ke Kula Sabati;
 ||: Malaila no e lohe ai :||
 Ua make Iesu no kakou,
 ||: I loa mai ke ola mau :||
 ||: E hele au. *All.* E hele au,
 I keia kula maikai e. :||

3 Maikai ke Kula Sabati,
 ||: E hele ae, e na pokii, :||
 Malaila no e mele ai,
 ||: A pule, imi, hoomaikai :||
 ||: E hele au. *All.* E hele au,
 I keia kula maikai e. :||

4 Maikai ke Kula Sabati,
 ||: Mailaila e makaukau ai :||
 E pii a hui pu kakou
 ||: Maluna ma ka lani no. :||
 ||: Ka lani no, Ka lani no,
 Ka lani no. a noho mau. :||

ILI IKI.

147

(LITTLE PEBBLE.)

Songs of Gladness, p. 6.

NINAU.—He - a - ha kau hai, i - li i - ki, i - li i - ki; He - a - ha kau hai i - li
 PANE.—Ke a - lo - ha ia o kuu Ma - ku - a ma ka la - ni, Ke A - kua no - na kau - a i

i - ki o ke kai? Ke a - no o kou mo - e nei, Ha - wa - na wa - na mai.
 ha - na mai - kai ia'i, Ke hai mau nei kuu mo - e nei, I ko - na na - ni e.

2 NINAU.—Heaha kau hai, pua iki, pua iki?
 Heaha kau hai, e ka pua makalii?
 Ke ano o kou ala nei,
 Hawanawana mai.

PANE.—Ke aloha ia o kuu Makua ma ka lani,
 Ke Akua nona kua i hana maikai ia'i,
 Ke hai mau nei kuu ala nei
 I kona nani e.

3 NINAU.—Heaha kau hai, kamaiki, kamaiki?
 Heaha kau hai, kamaiki, makamae?
 Ke ano o kou oli nei,
 Hawanawana mai.

PANE.—Ke aloha ia o kuu Makua ma ka lani,
 Ke Akua nona kua i hana maikai ia'i,
 Ke hai mau nei kuu oli nei
 I kuu hoomaikai ae.

PAU LOA.—A i ke Lii i ka Makua ma ka lani,
 Ke Akua nona i hana ia'i na mea a pau,
 Ko kakou mele hoomaikai
 A mau loa aku no.

ALA KAMALII.

(WON'T YOU VOLUNTEER.)

Happy Voices. p. 7.

1. { A - la, a - la, a - la ka - ma - lii, Pau ka wa e mo - e ai, a - la a - wi - wi; }
 { Pa - le, pa - le i ka mo - lo - wa, A - la me ka nau - we ae, nau - we a ma - ma. }

Hui.

Pa - io, pa - io, mai ma - kau ou - kou, Pa - io, pa - io, Nau - we o - li pu,

Pa - io, pa - io no ka na - au - ao, Pa - io, pa - io no ke o - la mau.

2 Ala, ala, hoomakaukau e,
 No na hana e hana'i ma ka Sabati,
 Pule, pule a hoopaansau
 I na ui kamalii, me na mele pu. Hui.

3 Ala, ala, la hoano nei,
 La hoomaha, hoomaikai no na kamalii;

Kula, kula, kula a pau ae
 Hele i ka halawai, hele pono nae. Hui.

3 Ala, ala, kiai a kuoo,
 U' ala no na enemi, ko ke ao a pau,
 Pale, pale, a paio aku no,
 I makau a hee lakou me ka hoka mau. Hui.

MAI PAUPAUHO.

149

(THE SUNDAY SCHOOL ARMY.)

Oriola, p. 135.

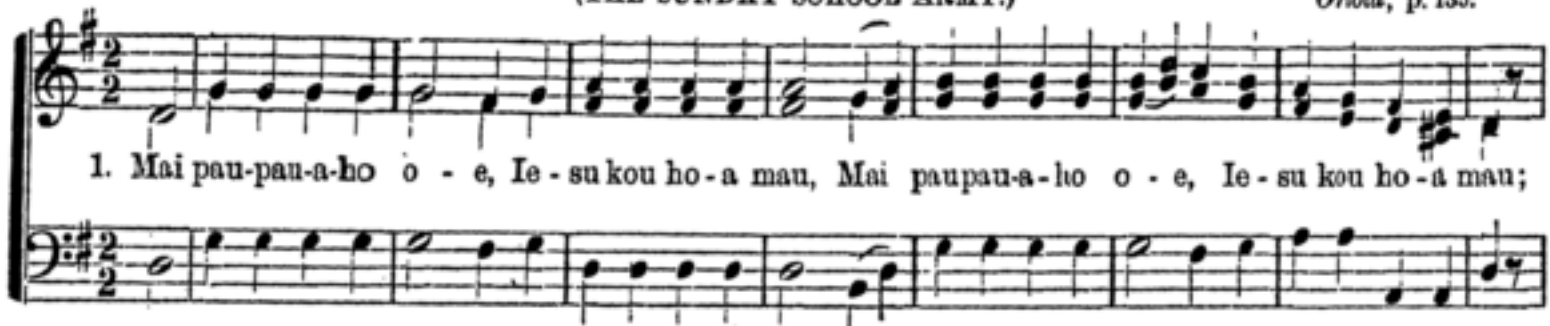

1. Mai pau-pau-a-ho o - e, Ie - su kou ho - a mau, Mai paupau-a-ho o - e, Ie - su kou ho - a mau;

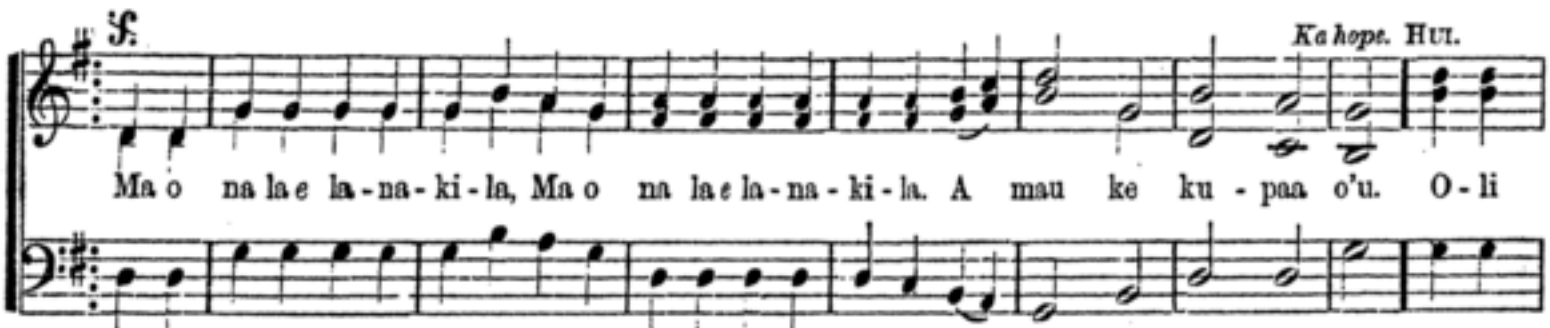

f
Ma o na la e la - na - ki - la, Ma o na la e la - na - ki - la. A mau ke ku - paa o'u. O - li

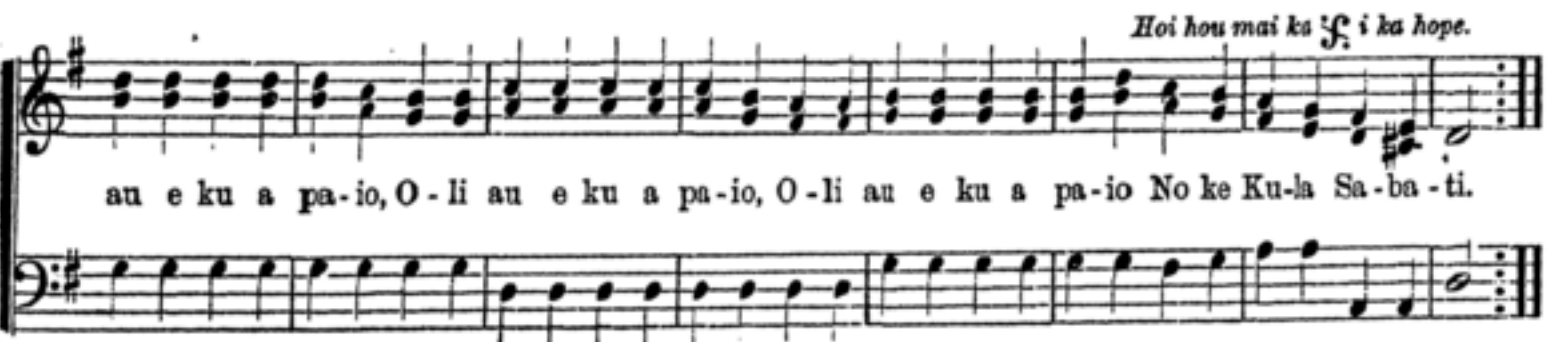

Hoi hou mai ka f i ka hope.
au e ku a pa - io, O - li au e ku a pa - io, O - li au e ku a pa - io No ke Ku - la Sa - ba - ti.

2 E paio e na koa,
Na koa keiki hou,
E paio e na koa,
Na koa keiki hou;
Iesu no ka Alihi kua,

Iesu no ka Alihi kua,
E lanakila no. *Hui.*
3 A pau ka paio ana,
E hui me Iesu,

A pau ka paio ana,
E hui me Iesu.
A e mele mau no ia ia
A e mele mau no ia ia,
Ma Kanaana hou. *Hui.*

KAHAKAI OLINO.

(SHINING SHORE.)

New Golden Chain, p. 83.

1. Pa - nee mama o kuu mau la, O - wau ka ma - li - hi - ni, He o - li ko'u ke le - le no, Me
D.S. ka - ha - kai o - li - no ae O

ne - i - a kuu ii - ni. Ke pae la no na ho - a o'u Ma o o Io - re - da - ne, Ma
ke - la ai - na na - ni.

2 Kuu ola nei he luhī e,
A paapu i na ino,
Kaumaha no, a luuluu pu
Ka uhane me ke kino;
E ake au e pae pu no
Mao o Ioredane,
Ma kahakaiolino ae
O kela aina nani.

3 E ala wau i makaukau,
Kaei i kuu puhaka,
Me kuu kukui e kai a hui
Me o'u mau makamaka;
Ua hala e, ua pae maikai
Mao o Ioredane,
Ma kahakaiolino ae
O kela aina nani.

4 A pae pu au la me lakou,
Me e kuu lanakila;
E oli pu, a halelu,
A kani mau kuu lira;
E kaiia wau e kuu Iesu
Mao o Ioredane,
Ma kahakaiolino ae,
A i kela aina nani.

LAULEI.

(FRESH LAURELS.)

151

Fresh Laurels, p. 3.

1st and 2d SEMI-CHORUS.

CHORUS.

1. } Lau-lei! na Lau-lei! no ke Ku-la Sa-ba-ti. }
 { Lau-lei! na Lau-lei! no ke Ku-la Sa-ba-ti. } Lau a pu-a, hu-i na-ni, U-li mau, a a-la

el E na-na mai me ka o-li e; E kii a kau i na lau lei nei. Lau-lei! na

Lau-lei, no ke ku-la nei, Ku-la Sa-ba-ti, Laulei, na Lau-lei, no ke Ku-la Sa-ba-ti.

2 Laulei! na Laulei! no na kini hoomaikai:
 Laulei! na Laulei! no na kini hoomaikai:
 Oia o na leo mele,
 Me na mele Sabati.
 Ulana e me na lau lei nei
 I lei maikai, i naau maema.
 Laulei! na Laulei, no na kini e, kini hoomaikai.
 Laulei! na Laulei, no na kini hoomaikai.

3 Laulei! na Laulei! ku e ku a mele ae;
 Laulei! na Laulei! ku e ku a mele ae;
 Laulei nani hoomahie,
 Kau a puni na pokii.
 E mele ae me ke ake no
 E mele pu me ka poe mao.
 Laulei! na Laulei! ku e ku e, ku a mele ae;
 Laulei! na Laulei! ku e ku a mele ae.

AO LAELAE.

(SWEET BY AND BY.)

Signet Ring, p. 90.

1. Ma o ae la he ai - na lae-lae, A ke ho - e - a mai la a - no; A ma -

lai - la Ie - su i ha - na'i I mau ho - ne mai - kai no ka - kou.

CHORUS.

Ao lae-lae no lae-lae, Ka - hi e hu - i 'a o - li ai, Ao lae -
ao lae-lae, no lae-lae, no lae-lae,

2 Ma o ae na ia aina laelae
Kani a mau na mele maikai,
Pau e pau la ka lohe ana'e
I na leo haalou a uwe.
CHO.—Ao laelae ao laelae
Kani a mau na mele maikai, &c.

3 I ka Haku au'i maluna'e
Ka hoonani hosana a mau
No ko ia la aloha maikai,
A no kona mau nani a pau.
CHO.—Ao laelae ao laelae
Mililani hosana a mau, &c.

AO LAELAE.

153

lae, ao lae - lae, Ka - hi e hu - i a o - li ai.

Ao lae-lae, Ao lae-lae,

HOME MAU.

(HOMEWARD BOUND.)

Clarions, p. 171.

1. { E - ia na ho - a, ke ho - lo ae nei Ia ho - me mau, ho - me mau, }
 { Ma ka mo - a - na hu - hu e kaa e Ia ho - me mau, ho - me mau. } Pii ma - i na a - le, a oo - lo - ku,

Lu - li ka mo - ku i o a i o, Paa i ka Lu - na, a ho - lo ae no Ia ho - rae mau, ho - me mau.

2 Pau koonei home, e oni paanae
 Ia home mau, home mau;
 Hui na luhi, a holo pu ae
 Ia home mau, home mau;
 Pau no ilaila, ka uwe, ka makau,
 Pau hoi na ino, na eha a pau;

Pii pu na hoa, a maha pu no,
 Ia home mau, home mau.

3 Ei'ae ke awa, ke komo ae nei
 Ia home mau, home mau;

Wiki e lele, a pae uka, e,
 Ia home mau, home mau;
 Mele ia Iesu, memele a mau,
 Ua ola, ua malu, ua hala ka po;
 Komo hoohe a oli pu no
 Ia home mau, home mau.

LAU WALE NO.

(NOTHING BUT LEAVES.)

Happy Voices, p. 85.

1. Lau wa - le no! u - we kakou, No ko ka-kou lu - lu. A hu - a mai-kai o - le mai;

Hoo - hi - ki no, ko o - le mae, He - wa, hau-kae, hu - hu; Lau wa - le no, Lau wa - le no.

2 Lau wale no! lau hou a mau,
Aohe hua i oo,
Lulu kakou a kupu no,
Ulu a lau, lau omaomao,
A kali e hua pu;
Lau wale no.

3 Lau wale no! kaumaha hou!
A hea e hua mai?
Hana a luhī, mihi no
No na la nui i poho!
Aueha ka hua maikai?
Lau wale no.

4 Lau wale no! lau mae, maloo!
E ku, hoohelelei;
E hua mai a paapu ne
I na huhui hua maikai,
Mai mele hou mai, e,
Lau wale no.

NA KAMAIKI HELE MAI.

(NO CRUMB FOR ME.)

DUETT.

Songs of Gladness, p. 15.

HUI.

1. { Na kamaiki e hoo-lo-he I ko le - su he - a nei, } He - le mai, he - le mai, Na kamaiki he-le mai."
{ Le - o maikai a a-lo - ha "Na kamaiki, he - le mai. }

NANI KE LII KIEKIE.

155

(GLORY TO GOD IN THE HIGHEST.)

Golden Censer, p. 116.

FULL CHORUS. *ff*

1. Na-ni ke Lii ki-e - ki - e! Nani ke Lii! Na-ni ke Lii! Na-ni ke Lii ki-e - ki - e! O ia ke me-le nei.

SEMI-CHORUS or DUET. *1st.* *2nd.* FULL CHORUS.

A-ka-ka ko-na aloha e, Me ko-na hoo-po-mai-kui mai,
A-la'e, hooho o-li a - e, I ke Lii nu - i *Omit.* e o-la'i. } Nani ke Lii ki - e - ki - e!

f *ff* *1st.* *2nd.*

Na-ni ke Lii ki - e - ki - e! Na-ni, na-ni, na-ni, na-ni, Na-ni e ke Lii, ke Lii, ke Lii mau.

2 Nani ke Lii kiekie!
Nani ke Lii! Nani ke Lii!
Nani ke Lii kiekie!
Oia ke mele nei
Ke mele nei i mele ai
Na kini lani maluna'e,
Ia po i hanau ai Iesu;
A la'e kakou a mele pu. *Cho.*

3 Nani ke Lii kiekie!
Nani ke Lii! Nani ke Lii!
Nani ke Lii kiekie!
Oia ke mele nei.
E mele me na anela,
E mele pu na kanaka;
Hoomaikai no a haawi pu
I na makana ia Iesu. *Cho.*

4 Nani ke Lii kiekie!
Nani ke Lii! Nani ke Lii!
Nani ke Lii kiekie!
Oia ke mele nei.
Pomaikai e ke hui kakou
Me na puali lani no,
A ku poi la ia Iesu,
A e hookani oli pu. *Cho.*

IESU NO KA LAMA O'U.

(LIGHT AND COMFORT.)

Fresh Laurels, p. 35.

1. Ie - su no ka La - ma o'u, La - ma kaa i - o ia nei La - ma na - ni

a - a mau, La - ma - ku e a - la - kai, Mai ke ao po - u - li nei,

Ma ke a - la o - lo - li, A i lu - na i ke ao, Ka - hi o ka La - ma mau.

2 Iesu no ka bama o'u,
Bama olu lapaau,
I na eha a palapu,
Olu au a ola no,

Lawe ae i na luulu,
Na kaumaha me na u—
Ho mai i ka oli mau,
Mai nei ae a i ke ao

3 Palupalu wale au,
A auwana hewa no,
Iesu kuu ikaika mau,
Apo mai i hoi au,

Lama, bama, kuu lauu,
Hee ka pouli, e ao mau,
Alakai a hiki io,
Kahi roaha a mau no.

HEA IESU.

157

(VOICE OF JESUS.)

Songs of Salvation. p. 34.

1. He - a Ie - su, He - le mai, Na po - kii lii - lii; Lo - he, a - la,

he - le ae, Na po - kii lii - lii. Le - o he - a la - ni nei,

Le - o, o - lu, mai-kai e, E hoo - lo - he, a ha - hai, Na po - kii lii - lii.

2 Imi au, aleha no
I na pokii e;
Eha, make no oukou,
No na pokii e.

Nana i kuu kino nei,
Kauliz ma ke kea e;
Ku ano, a hele mai,
E na pokii e.

3 Ae, ke hele nei makou
I ou la, e Iesu,
Hii, a kai, a kiai mau
I na pokii ou.

Ma kou pa e hanai ai,
Ma na kahawai maikai,
Ma na kula uli e,
E hoomalu mau.

HAWAIIAN INDEX.

| | HIMENI. | | HIMENI. | | HIMENI. |
|-----------------------------|---------|------------------------------|---------|---------------------------|---------|
| A. | | | | H. | |
| Aia hee ka malu po | 45 | E hana no Iesu la..... | 65 | Haina pololei..... | 9 |
| A ike maka'e..... | 85 | E hui lokahi..... | 134 | Hau oli..... | 48 |
| Aina maikai mao | 105 | E kau na pea..... | 72 | Hale aulii ma o..... | 130 |
| Ao laelae..... | 152 | E paa i ka baibala | 126 | Hana..... | 66 |
| Aole o'u makau..... | 103 | I. | | Hana ma ka mala..... | 69 |
| Ao Sabati lai la..... | 111 | Iesu e hoolohe..... | 38 | Hana no Iesu..... | 52 |
| Auhea ke ala..... | 25 | Iesu ke alakai..... | 100 | He aha keiki oli..... | 123 |
| Auwana e..... | 88 | Iesu kuu waiwai..... | 22 | Heaha ka'u ia Iesu..... | 119 |
| Ahaaina hoopomaikai | 6 | Iesu nani e aloha..... | 67 | Heaha ka'u no Iesu..... | 117 |
| Ala kamalii..... | 148 | Iesu no ka Lama o'u..... | 156 | Hea Iesu..... | 157 |
| Ala'e ala'e..... | 120 | Iesu no ke kahu | 57 | He aloha ke Akua..... | 20 |
| Ala'e i ka pu kani kua..... | 42 | Iesu no Nazareta..... | 142 | He aloha ko Iesu..... | 121 |
| Ala'e, na koa..... | 7 | Iesu wale no | 19 | He oli oia mau..... | 102 |
| Ala me ke alaula..... | 55 | Ihea oukou e naue nei..... | 124 | Hele au i kalaia..... | 62 |
| Alii Iesu..... | 81 | Ili iki..... | 147 | Hele ano..... | 145 |
| Aloha au ia Iesu..... | 135 | Imi ia Iesu..... | 50 | Hele io Iesu la..... | 5 |
| Aloha ia Iesu..... | 70 | Imua'e..... | 74 | Hele mai na kamaiki..... | 97 |
| Aloha Iesu..... | 121 | O. | | He maka ike kou..... | 29 |
| Aloha na hoa..... | 35 | O oe mau me au..... | 13 | He poe koa kakou..... | 136 |
| A pii ae i ke ao..... | 77 | Oli a hosana..... | 79 | Hookani kua..... | 16 |
| E. | | Oli na lilia..... | 15 | Hoomaikai ae..... | 64 |
| Eia makou ke hele la..... | 144 | Owai ko Iesu hoa lili'i..... | 41 | Hoomaikai—maikai..... | 109 |
| Eu na wawae iki..... | 33 | Owai me Iesu..... | 91 | Hoomaikai e ka makua..... | 128 |
| E hana i ke aha..... | 125 | Owai no Iesu..... | 92 | Hopohopoli..... | 140 |
| | | | | Home aulii..... | 28 |

HAWAIIAN INDEX.

159

| | HYMEN. | | | HYMEN. | | HYMEN. |
|-----------------------------|--------|------------------------------|-----------|--------|--------------------------|--------|
| Home mau..... | 153 | | L. | | Nauwe malihini..... | 133 |
| Hora pule maikai..... | 83 | Laau o ke ola..... | | 31 | Nauwe mau..... | 98 |
| Hosana oli..... | 47 | Laulei..... | | 151 | Naue mau a kana pu..... | 90 |
| Hui anei ma ka lani..... | 8 | Launa mau Iesu..... | | 73 | Na bele Sabati..... | 101 |
| Hui pu a naue..... | 80 | Lau wale no..... | | 154 | Na koa liili..... | 104 |
| K. | | Lei maikai..... | | 75 | Na kamaiki bele mai..... | 154 |
| Ka Lei Alii..... | 3 | Lei Rose..... | | 93 | Na kamaiki makamae..... | 132 |
| Kai a mau..... | 78 | Leo maikai..... | | 4 | Na keiki, na keiki..... | 141 |
| Kai a nauwe i ka nani..... | 107 | | M. | | Nana mau..... | 99 |
| Ka inoa o Iesu..... | 59 | Mai huli hope..... | | 54 | Nani ke Lii kieke..... | 155 |
| Ka Iesu pokii no au..... | 51 | Mai paupauaho..... | | 149 | Nee i ka mala ai..... | 58 |
| Kau e ike ke ao..... | 43 | Mao ae..... | | 30 | No Iesu au a mau..... | 34 |
| Kanaana..... | 129 | Ma o ma o..... | | 21 | Nou au a mau..... | 49 |
| Kana no a mau..... | 40 | Ma o, ma o, maluna..... | | 106 | Nu oli..... | 56 |
| Ka baibala..... | 115 | Ma o ma kahi pouli..... | | 113 | P. | |
| Kahakai olino..... | 150 | Mauna Pisega..... | | 118 | Paa ka papu..... | 36 |
| Ka lani..... | 89 | Maha a mau..... | | 18 | Paipai i na keiki..... | 137 |
| Ka mea auwana..... | 94 | Maranata..... | | 14 | Puai mau loa..... | 10 |
| Kanaiwa kumamaiwa..... | 143 | Make Iesu no'u..... | | 53 | Pule a mau..... | 27 |
| Kani na bele..... | 46 | Ma ka noho nani..... | | 108 | Pule hoomanao..... | 76 |
| Ke kahu maikai e..... | 44 | Ma na puu olino..... | | 112 | Pule kahi no kekahi..... | 95 |
| Ke koko o Iesu..... | 26 | Mele au no Iesu..... | | 110 | W. | |
| Ke kula Sabati..... | 146 | Mele ae a nani..... | | 68 | Wa hana nei..... | 96 |
| Ke Lii Imanuela..... | 122 | Mele anei ma ka lani..... | | 84 | Wai hauoli..... | 12 |
| Ke naue aku nei..... | 139 | Mele oli..... | | 11 | Wiki i ke kula e..... | 60 |
| Kena Iesu..... | 17 | Mele na kamaiki..... | | 23 | R. | |
| Kii a kai mai..... | 131 | Mele no Iesu..... | | 24 | Rula gula..... | 138 |
| Kokoke no e komo..... | 39 | Mele, mele, Iesu ke Lii..... | | 63 | S. | |
| Komo anei makou..... | 37 | Moe ka mea aloha..... | | 114 | Sabati oli..... | 32 |
| Ku a naue pu..... | 82 | N. | | | | |
| Kuu Alakai..... | 71 | Na oli Sabati..... | | 61 | | |
| Kuu baibala maikai..... | 87 | Nane ae ka poe liili..... | | 127 | | |
| Kuu kula Sabati maikai..... | 86 | | | | | |
| Kuu mele Sabati..... | 116 | | | | | |

| | PAGE. | | PAGE. | | PAGE. | | PAGE. |
|----------------------------------|-------|------------------------------------|-------|--------------------------------|-------|--------------------------------|-------|
| A brighter day..... | 141 | I'll sing of Jesus..... | 110 | No one knows but Jesus..... | 49 | The blood of Jesus..... | 26 |
| A group of happy children..... | 123 | I'm a pilgrim going home..... | 133 | Nothing but leaves..... | 154 | The Bible..... | 115 |
| Ask for the old path..... | 25 | I need thee every hour..... | 13 | O, that will be joyful..... | 102 | The gathering..... | 124 |
| A starless crown..... | 75 | I rise to seek the light..... | 77 | Our lost one..... | 113 | The glad hosannah..... | 73 |
| Awake, for the trumpet is..... | 49 | I will go and be forgiven..... | 62 | Our victory..... | 107 | The Golden Rule..... | 139 |
| Awake, ye soldiers..... | 7 | Jesus died for me..... | 53 | Out in the vineyard..... | 58 | The Good Shepherd..... | 44 |
| Away, away..... | 120 | Jesus ever near..... | 73 | Overflowing ever..... | 10 | The land beyond the river..... | 166 |
| Battle to the end..... | 40 | Jesus is our Shepherd..... | 57 | Over yonder..... | 30 | The land of Canaan..... | 159 |
| Beautiful home of the blest..... | 29 | Jesus, hear me..... | 38 | O, we are volunteers..... | 136 | The little band..... | 127 |
| Be kind to each other..... | 35 | Jesus' little lamb..... | 51 | O, what can little hands!..... | 125 | The love of Jesus..... | 121 |
| Beyond the river's brink..... | 21 | Jesus loves me..... | 121 | O, whither now so bright..... | 124 | The Master says..... | 17 |
| Blessed Bible..... | 87 | Jesus of Nazareth..... | 142 | O, who's like Jesus!..... | 91 | Then hoist the sails..... | 72 |
| Call the children early..... | 137 | Jesus, my Saviour, all in all..... | 22 | Pisgah's Mountain..... | 118 | The ninety and nine..... | 143 |
| Canaan..... | 69 | Jesus' Name..... | 59 | Praise to Jesus..... | 24 | The pleasant Sabbath bell..... | 101 |
| Come and bless us..... | 67 | Joyful hosannas..... | 47 | Praise ye the Lord..... | 64 | The River of God..... | 19 |
| Coming nearer..... | 39 | Just starting out..... | 100 | Pray for one another..... | 95 | The Royal Proclamation..... | 31 |
| Come and join our army..... | 60 | Keep me, Father..... | 76 | Ring, ring the bells..... | 46 | The Sabbath School..... | 146 |
| Come and join our band..... | 62 | Keep on praying..... | 27 | Round the throne of glory..... | 108 | The Sunday School army..... | 142 |
| Come to Jesus just now..... | 145 | King Immanuel..... | 122 | Sabbath joys..... | 61 | The Sweet Voice..... | 54 |
| Crown Him, Lord of all..... | 3 | Let the children praise Him..... | 23 | Scatter smiles as you go..... | 109 | The time to work..... | 74 |
| Dew of Mercy..... | 48 | Light and comfort..... | 156 | Seek Jesus..... | 50 | The Tree of Life..... | 31 |
| Ever onward..... | 98 | Little children, come to..... | 97 | Shall we meet in heaven!..... | 8 | Voice of Jesus..... | 107 |
| Far out upon the prairie..... | 113 | Little Lambs..... | 132 | Shall we sing in heaven!..... | 84 | Wanderer..... | 94 |
| Feast of blessing..... | 6 | Little Pebble..... | 147 | Shining Shore..... | 150 | Wandering here..... | 96 |
| Fresh Laurels..... | 151 | Living for Jesus..... | 52 | Sing aloud His praises..... | 68 | We are coming..... | 105 |
| Glad Tidings..... | 56 | Look aloft..... | 99 | Sing, sing, for Christ is..... | 63 | We are little travellers..... | 106 |
| Glory to God in the highest..... | 155 | Loudest Songs..... | 140 | Sinner, come to Jesus..... | 5 | Weary no more..... | 107 |
| God is love..... | 20 | Love for Jesus..... | 135 | Soldier of the cross..... | 104 | We can tell..... | 108 |
| Guide and bless us..... | 128 | Love the Saviour..... | 70 | Something for God..... | 49 | We'll crown them with..... | 109 |
| Happy, happy Sunday..... | 39 | Magnanath..... | 14 | Song of the lilies..... | 15 | We'll not give up the..... | 110 |
| Happy Songs..... | 11 | Marching on..... | 78 | Sounding the watch cry..... | 16 | What must it be to..... | 111 |
| Hasten away to the Sabbath..... | 60 | May we come in!..... | 37 | Straight ahead..... | 74 | What shall I do for..... | 112 |
| He leadeth me..... | 71 | My all for Jesus..... | 34 | Sunday School battle song..... | 90 | What shall I do with..... | 113 |
| Hills of heaven..... | 112 | My own native land..... | 86 | Sunday School recruiting..... | 131 | When the day will..... | 114 |
| Hold it up to the world..... | 43 | My sabbath song..... | 116 | Sweet by and by..... | 152 | Who'll be for Jesus!..... | 92 |
| Hold the Fort..... | 36 | My Saviour's throne..... | 130 | Sweet the Sabbath morning..... | 111 | Won't you volunteer!..... | 123 |
| Homeward bound..... | 153 | Never be afraid..... | 103 | Sweet hour of prayer..... | 83 | Work, for the night is..... | 76 |
| I am Jesus' little friend..... | 41 | Never turn back..... | 54 | That beautiful land..... | 105 | Work for Jesus..... | 65 |
| I'll rise early in the morn..... | 55 | No crumb for me..... | 154 | The all-seeing eye..... | 29 | Work in the vineyard..... | 69 |
| | | | | | | Zion's Pilgrim..... | 139 |

